VISUAL Gestión Agro

Novedades y Contenidos en Actualizaciones

Página

Novedades en Versión 8.7.7 2
Novedades en Versión 8.7.6 4
Novedades en Versión 8.7.5 7
Novedades en Versión 8.7.4 9
Novedades en Versión 8.7.3 12
Novedades en Versión 8.7.2 15
Novedades en Versión 8.7.1 18
Novedades en Versión 8.7.0 20
Novedades en Versión 8.6.0 23
Novedades en Versión 8.5.0 26
Novedades en Versión 8.4.0 30
Novedades en Versión 8.3.0 36
Novedades en Versión 8.2.0 39
Novedades en Versión 8.1.0 47
Novedades en Versión 8.0.0 54
Novedades en Versión 7.6.0 61
Novedades en Versión 7.5.0 65
Novedades en Versión 7.4.0 69
Novedades en Versión 7.3.1 72
Novedades en Versión 7.3.0 73
Novedades en Versión 7.2.0 79
Novedades en Versión 7.1.0 81
Novedades en Versión 7.0.0 87
Novedades en Versión 6.0.0 90
Novedades en Versiones anteriores a la Versión 6.0.0 93

Novedades en Versión 8.7.7

PROCESOS y FUNCIONALIDADES

- **Nuevo. Cartas de Porte Electrónicas**. Proceso para carga y autorización electrónica de las Cartas de Porte.
- **Nuevo. Aplicación VISUAL Gestión Agro**. Lanzamiento de la app **VISUAL Gestión Agro** para registración de labores agrícolas. Disponible en teléfonos con Android.
- **Nuevo. Facturas E.** El proceso permite ingresar en Ventas y Otros Ingresos facturas E, facturas de exportación.
- Adecuación del proceso de **exportación para el Libro de IVA Digital** según los últimos cambios. Sólo disponible con el módulo Gestión de Comprobantes.
- Adecuación del proceso de **exportación de Retenciones de Ganancias para SICORE** según los cambios de la última versión del aplicativo del SIAP. Sólo disponible con el módulo Gestión de Comprobantes.
- Adecuación de los procesos de autorización de comprobantes electrónicos según las últimas normativas: código QR, comprobantes relacionados en Notas de Crédito y Notas de Débito y opción de transmisión en FCE MiPyme. Sólo disponible con el módulo Gestión de Comprobantes y el módulo Comprobantes Electrónicos.
- Adecuación de los procesos a las nuevas normas vigentes referidas a la facturación de un Responsable Inscripto a un Monotributista.

VENTANAS

- En la ventana de alta de clientes y proveedores, se agregó un botón que permite, indicando una CUIT, obtener, vía Web Service, determinados datos de la persona física o jurídica correspondiente a la CUIT indicada. Se requiere Certificado de Seguridad Digital.
- En la carga de **conceptos de Egresos**, se agregó una opción para indicar si el gasto es de tipo **Fijo o Variable**, necesario para que los informes de márgenes de brutos de las actividades, muestren esta diferenciación.
- En la ventana de carga de **Ventas y Otros Ingresos**, se agregó un botón al recuadro **Relacionados**, que permite, cuando corresponde, relacionar una liquidación de venta de producción láctea con las entregas de leche correspondientes.

INFORMES

- En los informes **Libro IVA Compras** y **Libro IVA Ventas**, se agregó, en la consulta por pantalla, una columna que muestra la descripción indicada cuando se ingresó el comprobante.
- En el informe **Libro IVA Compras**, se agregó que se muestren los Netos Gravados clasificados por alícuotas según los Tipos de Crédito Fiscal.
- En el informe **Libro IVA Compras – Resumen Anual**, se agregó que se muestren los Netos Gravados clasificados por alícuotas y los Créditos Fiscales clasificados por alícuotas según los Tipos de Crédito Fiscal.
- Se agregó la posibilidad de indicar una descripción abreviada para los Tipos de Crédito Fiscal y para las Actividades AFIP (Débito Fiscal) y se adecuaron los informes **Libro IVA Compras, Libro IVA Ventas, Libro IVA Compras – Resumen Anual** y **Libro IVA Ventas – Resumen Anual**, para que muestren esta descripción abreviada en la Vista Preliminar dado que la denominación es muy extensa y no mostraba completamente.
- En el informe **Cheques de Terceros**, se agregó, en la ventana de parámetros del informe, la posibilidad de indicar como Destino, una Cuenta Especial.
- En el informe **Total conceptos de IVA, Retenciones y Otros Impuestos**, se agregó que se muestre un total para la columna Valor Base.
- En el informe **Total conceptos de egresos**, se agregaron totales al pie del informe que totalizan: conceptos gravados, conceptos no gravados, conceptos por amortización de capital de préstamo y

conceptos por transacciones no imputados a IVA, necesarios para validar con el informe Libro de IVA Compras.

- En los informes **Comprobantes pendientes de Cobro** y **Comprobantes pendientes de Pago**, en la ventana de parámetros del informe, se agregó la posibilidad de incluir, como resultado del reporte, sólo los clientes y proveedores activos.
- En el informe **Contabilidad – Libro Diario**, en la ventana de parámetros del informe, se agregó la posibilidad de mostrar, como resultado del resultado del reporte, sólo un asiento específico.
- En los informes **Margen bruto agrícola por campaña y cultivo** y **Margen bruto agrícola por campaña**, se agregó, cuando se realiza la exportación a Excel desde la consulta por pantalla, que se muestren en Excel las filas que se muestran como encabezado en el listado impreso.
- En el informe **Margen bruto agrícola por campaña y cultivo** se agregó, en la ventana de parámetros del informe, la posibilidad de obtener el valor por ha. dividiendo por las has. destinadas a agricultura o por las has. iniciadas. Además, en la consulta por pantalla, se muestran las dos columnas, el valor por ha. según las has. destinadas a agricultura y el valor por ha. según las has. iniciadas. También, en la consulta por pantalla, se agregaron dos columnas que muestran el comprobante y el nro. de comprobantes de los registros de ingresos.
- En el informe **Acopio – Stock de Cereales por depósito**, se agregó, en la consulta por pantalla, la posibilidad de hacer doble clic sobre la columna que muestra el stock en kilogramos, para que se muestre una ventana que visualiza el detalle de movimientos que componen ese saldo.

GESTIÓN DE COMPROBANTES

- Se agregó la posibilidad de **imprimir los remitos** con nueva numeración o repitiendo la numeración anterior.
- En la impresión de las **Órdenes de Pago**, para el caso de los Cheques de Terceros, muestra **Ch** cuando es un cheque físico o **Ech** cuando es un cheque electrónico.

CONTROLES

- En la vista preliminar de varios informes, se amplió la cantidad de caracteres que se muestran en los campos numéricos.
- Se agregó la posibilidad de Editar sólo algunos campos en transacciones que están dentro de un cierre de IVA.
- Se adecuó el informe **Cheques de Terceros**, para que permita la posibilidad de indicar en fecha Hasta del recuadro Fecha Transacción, una fecha posterior a la fecha del día, si es que el parámetro que está dentro de los parámetros de la empresa, llamado *Permitir, en Cuentas de Clientes, cobros con fecha posterior a la fecha actual*, está tildado.
- Se amplió la máscara de entrada para el precio de compra y el precio de venta de los productos; Agroquímicos, Semillas, Fertilizantes, Repuestos, Productos Veterinarios, Productos Varios y Forrajes, balanceados y preparados; para que permita 9 enteros y 4 decimales.

Novedades en Versión 8.7.6

PROCESOS y FUNCIONALIDADES

- **Nuevo.** Adecuación de los procesos a las **nuevas normas de Gestión CREA** (Sólo disponible con módulo Contabilidad).
- **Nuevo.** Proceso que permite importar el archivo **Mis Comprobantes de AFIP** para controlar si todos los comprobantes que figuran en AFIP están procesados en el sistema y mostrar, además, los comprobantes que están procesados en el sistema, pero no están registrados en AFIP. (Sólo disponible con el módulo Gestión de Comprobantes).
- **Nuevo. Exportación de comprobantes para el Libro de IVA Digital**. El proceso genera los archivos necesarios y requeridos por el aplicativo de AFIP. (Sólo disponible con el módulo Gestión de Comprobantes).
- **Nuevo. Autorización por Web Service** de los comprobantes tipo **Factura de Crédito Electrónica MiPyMe (FCE)** y de los **comprobantes Clase T** y adecuación de todos los procesos necesarios para el manejo de estos nuevos comprobantes. (Sólo disponible con el módulo Gestión de Comprobantes y Comprobantes Electrónicos).
- **Nuevo.** Proceso que permite generar el archivo .csr necesario para solicitar el archivo de seguridad digital (.crt) y el archivo .key necesario para las autorizaciones por Web Service de AFIP. (Sólo disponible con el módulo Gestión de Comprobantes).
- **Nuevo. Exportación de Retenciones de IIBB de Santa Fe** para el aplicativo **SIPRiB**. (Sólo disponible con el módulo Gestión de Comprobantes).
- Adecuación del proceso de **exportación de Retenciones de IVA por Ventas** según los cambios de la última versión del aplicativo del SIAP y también para que reconozca los nuevos códigos del régimen del SISA. (Sólo disponible con el módulo Gestión de Comprobantes).

VENTANAS

- Se agregó la posibilidad de maximizar la mayoría de las ventanas del sistema para permitir una mayor cantidad de registros en la visualización.
- En **Cuentas de la empresa**, en la carga de movimientos entre cuentas, se permite realizar una transferencia entre dos cuentas en dólares.
- En la ventana de carga de una **transacción de pago y/o cobro**, se agregó, si corresponde, que sugiera la Sub Empresa que corresponda, si todos los comprobantes que se cancelan están relacionados a una misma Sub Empresa.
- En la ventana de carga de **Registraciones Contables**, se agregó a la grilla que muestra los asientos, una columna que muestra el código interno de la registración y una columna que indica si el asiento está incluido o no en un cierre. Importante para controlar rápidamente si quedó alguna registración contable de este tipo, fuera de los cierres periódicos. (Sólo disponible con el módulo Contabilidad).
- En la ventana de carga de **Transferencias entre Acopios**, se agregó a la lista desplegable que muestra los contratos, una columna que muestre la campaña a la que pertenece el contrato.
- En las ventanas de carga de transacciones de **Ingresos y de Egresos** y en la ventana de carga de **Transferencias entre Acopios**, se agregó un botón que permite filtrar la lista desplegable que muestra los contratos, de manera tal que sólo se muestren los contratos de la campaña indicada en la transacción.
- **Botón Transacción**, en la ventana **Acopio de Cereales – Ver Detalle**, que permite visualizar la transacción de Venta relacionada al movimiento de venta seleccionado. Además, se agregó a la grilla de esta ventana que muestra los movimientos, una columna que muestra el número de contrato de comercialización relacionado al movimiento.

INFORMES

- En los informes **Libro IVA Compras** y **Libro IVA Ventas**, se agregó, en las hojas en donde se muestra la lista de retenciones y percepciones de IIBB, que muestre la provincia a la que pertenece el concepto de retención o percepción de IIBB.
- En el informe **Transacciones de Ingresos y Egresos**, se agregó, en la consulta por pantalla, una columna que muestra la fecha de vencimiento de la transacción.
- En el informe **Saldos de Cuentas de la empresa**, se agregó un totalizador para las cuentas en dólares.
- En el informe **Cheques de Terceros**, se agregó, en la consulta por pantalla, una columna que muestra la Sub Empresa indicada cuando se recibió el cheque en el cobro. También se agregó una columna que muestra si el cheque es un cheque electrónico y otra columna que indica si el cheque está cruzado.
- En los informes **Comprobantes pendientes de cobro** y **Comprobantes pendientes de pago**, se agregó, en la consulta por pantalla, una columna que muestra la Sub Empresa indicada cuando se ingresó el comprobante, una columna que muestra el importe total del comprobante expresado en dólares y una columna que muestra el importe pendiente a Cobrar o a Pagar, expresado en dólares.
- En el informe **Recibos y Órdenes de Pago**, se agregó la posibilidad de filtrar por Sub Empresa y de incluir o no las transacciones No Imputables al Resultado Económico para el caso de los cobros y/o pagos realizados desde transacciones de Ventas y/o de Compras. Se agregó, además, en la consulta por pantalla, una columna que muestra la Sub Empresa indicada cuando se ingresó el comprobante y la Sub Empresa indicada cuando se ingresó el cobro o el pago.
- En los informes **Remitos por Compras y Remitos por Ventas**, se agregó, en la consulta por pantalla, una fila que totaliza el importe en pesos y el importe en dólares de los remitos y otra fila que totaliza el importe en pesos y el importe en dólares de los remitos sin facturar. Para el caso del informe **Remitos por Ventas**, se agregó también la posibilidad de mostrar el importe total en pesos y el importe total en dólares de los remitos sin facturar, clasificados por Sub Empresa.
- En los informes que permiten listar los **Activos de la empresa**, se agregó la opción Mostrar ajuste por IPC, que indica si se muestran o no las columnas ajustadas por IPC. Por lo tanto, se agregó, en la consulta por pantalla, las siguientes columnas: Precio Compra Ajustado IPC, Amortización Acumulada Fin Ajustada, IPC Ajuste Precio de Compra, CAD Ajustado IPC, Ajuste CAD, Amortización Acumulada Inicial Ajustado IPC, Ajuste Amortización Acumulada Inicial y Valor Residual Actual sobre Precio de Compra Ajustado IPC.
- En el informe **Contratos de Comercialización de Cereales**, se agregó la posibilidad de ordenar por fecha inicio de entrega.
- En el informe **Labores en Lotes – Productos utilizados**, se agregó la posibilidad de que se pueda imprimir en formato de hoja Vertical u Horizontal, y en caso de formato Vertical, se agregó la posibilidad de que el lote se muestre con descripción completa (Nro.de lote, campo y descripción) o solo Nro.de lote y campo.
- En el informe **Labores en Lotes – Personal**, se realizó una modificación para que muestre has, hs o kms, según corresponda según la labor, y de esta manera mostrar el lote en descripción completa (Nro.de Lote, campo y descripción).
- En el informe **Cosechas**, se realizó una modificación, en la consulta por pantalla, la descripción del lote se separó en dos columnas, una que muestra el Nro. de lote y otra que muestra la denominación del campo. Esto permite, en una eventual exportación a Excel, agrupar por campo.

GESTIÓN DE COMPROBANTES

- Se agregó la posibilidad de **enviar a PDF** la impresión de los comprobantes Órdenes de Pago, Comprobantes de Retención y Recibos. (Sólo disponible con el módulo Gestión de Comprobantes).
- Se agregó la posibilidad, desde las ventanas de Ventas y Otros Ingresos, Cuentas de Clientes y Cuentas de Proveedores, de **enviar un mail**, la factura o comprobante, la orden de pago y/o el recibo correspondiente a las transacciones ingresadas. (Sólo disponible con el módulo Gestión de Comprobantes).

CONTROLES

- En la carga de ítems en los comprobantes de ventas, se agregó la posibilidad para determinados comprobantes o si el usuario lo desea, de ingresar más de 13 ítems (13 es la cantidad máxima ítems posibles si se quiere imprimir el comprobante).
- En la carga de liquidaciones de ventas que incluyan gastos, cuando la liquidación es un ajuste, se debe indicar un comprobante que impacte como Nota de Crédito, y en ese caso el gasto también se ingresará como una Nota de Crédito.
- En el proceso **Consultar código electrónico de comprobantes autorizados**, se agregó la posibilidad de guardar el CAE que informa el Web Service en el registro del comprobante autorizado en el sistema. Esto puede ser útil para alguien que por algún motivo tenga que reprocesar en el sistema comprobantes ya autorizados, esta sería la manera guardar el código de autorización.

Novedades en Versión 8.7.5

PROCESOS y FUNCIONALIDADES

- **Nuevo: Ajuste por inflación**. Se agregó el proceso que permite generar el asiento contable de ajuste por inflación. También se adecuaron los informes Balance de Sumas y Saldos, Libro Mayor y Balance para que permiten visualizar los saldos históricos o ajustados.
- **Nuevo: autorización por Web Service** de los comprobantes **Liquidación de Venta Directa Sector Pecuario** para el caso que se venda hacienda y el destino no sea faena o cuando se venda a un Monotributista y **Liquidación de Compra Directa Sector Pecuario** para el caso que se compra hacienda a un Monotributista (Liquidación de Compra Directa B).
- **Nuevo: exportación** de Percepciones y Retenciones de IIBB de Santa Fe para el aplicativo SIRCAR.
- **Nuevo: actualización automática** en forma diaria de **cotización de cereales**: Soja, Trigo, Maíz, Girasol.
- En el Proceso de Exportación para el Régimen de Información de Compras y Ventas, se agregó la posibilidad de indicar si el proceso se realiza con Prorrateo del Crédito Fiscal Computable Global, para que, de esta manera, se indique cero como Crédito Fiscal Computable.
- En la carga de los datos para la generación de la Carta de Porte, se agregó la posibilidad de indicar el número de turno o cupo. Además, se comenzó a utilizar la versión 4 del Web Service de AFIP para obtener el CTG.

VENTANAS

- En la ventana **Conciliación cheques emitidos en Cuentas de la Empresa**, se agregó que se puedan ordenar los cheques por fecha de vencimiento.
- En ventana de carga de transacciones Recibir préstamos de terceros y Pago de préstamos recibidos de terceros, se agregó el cálculo automático del IVA de los gastos.
- En la ventana de carga de **labores en los lotes** (en las solapas Productos y Personal) y en la ventana de carga de transacciones Compras y Otros Egresos – Otras Compras y Gastos (transacciones asignadas a un cultivo) se agregó la posibilidad de indicar el socio aportante del gasto. Útil para saber los aportes de cada socio en los casos en donde varios socios trabajan un campo.
- En la ventana que muestra los datos para la confirmación de la obtención del CTG por Web Service, se agregó que muestre el número de turno o cupo y el corredor comprador.
- En el **evento Pesadas en categorías de hacienda**, se mejoró la forma de carga de las pesadas, ahora se pueda hacer en forma masiva. En una sola novedad por categoría, se puede cargar la pesada de todos los animales que se deseen.

INFORMES

- **Nuevo informe: Acumulado anual ingresos y egresos (por año).** Este informe muestra, un cuadro, con los acumulados anuales de ingresos y egresos, discriminados por mes, correspondiente a distintos períodos anuales.
- En el **informe Libro IVA Compras**, se agregó en el resumen del período, la discriminación por alícuota de las distintas opciones de crédito fiscal.
- En los informes Total conceptos de egresos, Total conceptos de egresos – Multiempresa, Total conceptos de ingresos, Total conceptos de ingresos – Multiempresa, Total conceptos de ingresos y egresos, Total conceptos de ingresos y egresos – Multiempresa, Acumulado mensual ingresos y egresos (por conceptos), Acumulado mensual de ingresos por actividades y Presupuesto económico y en los gráficos Total conceptos de egresos y Total conceptos de ingresos, se agregó la posibilidad de que se muestren en pesos o en dólares.
- En el **informe Total Conceptos de Egresos**, se agregó, en el listado impreso, el total en conceptos de egresos Gravados y el total en conceptos de egresos No Gravados.

- En los **informes Total Conceptos de Ingresos, Total Conceptos de Egresos y Total Conceptos de Ingresos y Egresos**, se agregó la posibilidad de filtrar por una cuenta contable determinada, asignada al concepto de ingreso o egreso. Importante para ver transacciones asignadas a una cuenta contable relacionada a los conceptos.
- En el **informe Comprobantes Pendientes de Pago**, se agregó, en la consulta por pantalla, una columna que muestra, para el caso de los préstamos, el saldo de capital previo al pago de la cuota.
- En el **informe Registraciones Contables**, en la consulta por pantalla, se agregó que muestre el total del debe y del haber, por asiento contable.
- En el **informe Labores – Historial de Labores en Lotes**, se agregó la posibilidad de incluir los gastos asignados a una campaña y a un cultivo desde Compras y Otros Egresos – Otras Compras y Gastos. Útil para incluir en este informe gastos, como por el ejemplo, el alquiler de los campos.
- En **los informes Labores – Historial de Labores en Lotes, Labores – Productos utilizados y Labores – Personal**, se agregó la posibilidad de filtrar por un socio aportante y además se agregó, en la consulta por pantalla, la columna socio aportante.
- En el **informe Cosechas**, en la consulta por pantalla, se agregó una columna que muestra el total cosechado en el lote expresado en kilogramos y otra columna que muestra la variedad sembrada en el lote.

CONTROLES

- Se adecuó el formato del **código de barra de la factura electrónica** a 11 posiciones para Nro. de CUIT, 3 posiciones para el Código de comprobante AFIP, 5 posiciones para el punto de venta y 8 posiciones para el nro. de comprobante.
- En la carga de transacciones en Compras, Ventas, Cuentas de Proveedores, Cuentas de Clientes y Cuentas de la Empresa, se controla que la Fecha Contable no sea anterior a la Fecha de la Transacción.
- En la carga de transacciones de Compras de Bienes de Uso, se habilitó la posibilidad de asignar el detalle de la transacción al Centro de Costos Gastos de Estructura y sus sub centros correspondientes.
- En la carga de la **Conciliación Bancaria de cheques emitidos**, se controla que la Fecha de Debitado no sea anterior a la Fecha de Vencimiento del cheque.
- En Novedades de hacienda, en el ingreso de caravanas, se permite ingresar cualquier número de RENSPA y no se exige la indicación del dígito verificador.

Novedades en Versión 8.7.4

PROCESOS Y FUNCIONALIDADES

- **Nuevo: Agenda.** Importante para registración y recordatorio de eventos, reuniones, vencimientos, compromisos, etc.
- **Presentación de Gráficos.** Nueva ventana de presentación de gráficos, interactiva, que permite cambiar en forma dinámica propiedades del gráfico (tipo de gráfico, colores, títulos, efectos, etc.).
- **Actualización automática** en forma diaria de la **cotización del dólar**, tomando el dólar venta del Banco Nación.
- **Contabilidad Total.** Contabilidad que incluye todos los movimientos (contabiliza y no contabiliza). Sólo disponible con el módulo Contabilidad.
- **Registraciones contables con el cierre periódico ya realizado.** Se agregó la posibilidad de ingresar en Contabilidad – Registraciones contables, asientos, en donde su fecha esté comprendida dentro de las fechas del último cierre periódico realizado. Esto permite, por ejemplo, ir ingresando asientos de ajuste a fin del ejercicio, sin necesidad de eliminar el cierre por cada asiento que se quiere agregar. Así mismo, luego, se debe eliminar el último cierre y generarlo nuevamente, para que se incluyan estas últimas registraciones contables. Sólo disponible con el módulo Contabilidad.
- **Relación Producto – Centro de Costos.** Se agregó la posibilidad de relacionar, por defecto, los productos y los conceptos de ingresos a un determinado Centro de Costos, de manera tal que, cuando se ingresa una transacción en Remitos por Ventas o en Ventas y Otros Ingresos, al seleccionar el producto o el concepto, se muestre automáticamente el Centro de Costos relacionado.
- **Comprobantes de Compras expresados en dólares**. Se agregó la posibilidad de que, cuando se cargan comprobantes de compras que están expresadas totalmente en dólares, se pueda indicar el monto total del ítem en dólares y la cotización y que en base a esos datos el sistema calcule el precio unitario en dólares y el monto total en pesos. Además, cuando se indica la cotización del primer ítem, luego sugiere siempre esa cotización para el resto de los ítems del comprobante.
- En la carga de Remitos por Compras y Remitos por Ventas, se pide primero el producto, agilizando así el ingreso de estas transacciones.
- **Evento Labores Varias**. Se agregó en Labores en Lotes la posibilidad de ingresar eventos del tipo Labores Varias, que permite ingresar cualquier labor por hectárea a los lotes, con indicación de productos, maquinaria y mano de obra.
- En la carga de Labores en Lotes, en los eventos**, Aplicaciones Agroquímicos** y **Fertilización**, se agregó la posibilidad de ingresar cualquier producto que esté incluido dentro Combustibles, Lubricantes y Derivados (por ejemplo, **Gasoil**) pudiendo indicar que no se imputa al costo de la labor. Importante, porque de esta manera, se puede indicar que se utiliza gasoil en las labores, sin imputarlo al costo de la labor y sólo a los efectos de descontarlo del stock. Sólo disponible en la carga de las labores, no así en las Órdenes de trabajo.
- En la carga de Labores en Lotes, se agregó la posibilidad de indicar cero como costo del Juego de Herramientas. Útil para indicar sólo el uso de un Juego de Herramientas pero que el costo de uso no afecte al costo de labor. Por ejemplo, para los casos en donde se indica el costo de los productos que utiliza el Juego de Herramientas y dicho Juego tiene que tener costo cero.
- **Color diferente, según el cultivo, a las filas Iniciación de Cultivos en la ventana Labores en Lotes.** Es posible asignar un color a los distintos cultivos, de manera tal que la fila Iniciación de Cultivos en la ventana Labores en Lotes, se marque con un color diferente según el cultivo iniciado.
- **Novedades de Hacienda por Ajustes de inventario.** Es posible registrar novedades de hacienda, a las distintas categorías de hacienda, por ajustes positivos o negativos de inventario.

VENTANAS

- En los **Pagos a Proveedores** y en los **Cobros a Clientes**, en la ventana en donde se seleccionan las transacciones a cancelar, se agregó un cuadro que va **totalizando el importe a cancelar** en la

medida que se van seleccionando transacciones. Importante cuando se desea cancelar un determinado importe total de todas las transacciones adeudadas.

- **Nuevo Botón Factura/s**, en las **ventanas Remitos por Compras y Remitos por Ventas**, que permite acceder a una ventana que muestra la/s factura/s relacionada/s al remito. A su vez, desde esta ventana, se puede acceder a visualizar la transacción de Compra o Venta que tiene relación con el remito.
- **Botón Transacción**, en la **ventana Inventario de Insumo – Ver Detalle**, que permite visualizar la transacción de Compra, el Remito de Compra, la transacción de Venta o el Remito de Venta, relacionado al movimiento de inventario del producto seleccionado.
- **Nuevo Botón Mov.Relac**, en la ventana de visualización de transacciones de Compras y Otros Egresos y Ventas y Otros Ingresos, que permite visualizar, en consulta por pantalla, los movimientos relacionados que tenga la transacción seleccionada (remitos, labores, fletes, etc.).
- En las ventanas Ventas y Otros Ingresos y Compras y Otros Egresos, se agregó la columna Contabiliza que indica si la transacción se contabiliza o no. Además, si la transacción está indicada como No imputable al resultado económico, cambia el color del texto de la columna Nro.Transacción, como una manera de identificar y resaltar visualmente este tipo especial de transacción.
- **Botón Imprimir**, en las ventanas Historial de Compras de un producto y Cálculo costo promedio ponderado de un producto, permite imprimir y exportar a Excel o PDF, los movimientos que se muestran en la grilla.
- **Botones Imprimir y Excel**, en las ventanas Maestro de Agroquímicos, Maestro de Fertilizantes, Maestro de Malezas, plagas o enfermedades, Tablas de Costos de la labor de los Juegos de Herramientas para labores por hectárea y por hora y Stock por depósito de un producto, que permiten imprimir y exportar a Excel o PDF, lo que se visualiza en la grilla.
- **Nuevo Botón Estado**, en la ventana Labores en Lotes, permite acceder al nuevo informe Lotes – Estado Actual.
- En la ventana Órdenes de Trabajo, se agregó la columna Nro.Orden, que indica el número de la Orden de Trabajo.
- **Botón Calculadora**, en Peso de Control y Peso Bruto en las ventanas de ingreso de cereal en depósitos propios y acopiadores.
- En la ventana Cartas de Porte, se agregó la columna Fecha de Generación, que indica la fecha en la que se realizó el proceso de alta al sistema, del archivo PDF que contiene las cartas de porte.

INFORMES

- **Envío a PDF de listados e informes.** Se deja de utilizar la impresora virtual, el envío es directo, además, permite parametrizar una carpeta donde se guardarán, por defecto, los archivos generados y sugiere un nombre representativo de reporte.
- **Nuevo informe: Saldos consolidado Cliente-Proveedor**. Este informe muestra, los saldos de los clientes y proveedores consolidando sus movimientos como cliente y como proveedor.
- **Nuevo informe: Lotes – Estado Actual**. Este informe muestra, el estado actual de los lotes activos, indicando el cultivo actualmente activo con su fecha de inicio, fecha de siembra y fecha de cosecha.
- **Informe nuevo: Existencia de hacienda por lote – Detalle de caravanas.** Este informe muestra un detalle de las caravanas de los animales existentes, clasificadas por categoría o categoría y lote. Sólo disponible con el módulo Trazabilidad Ganadera.
- **Informe nuevo: Novedades de hacienda – Pesadas de animales.** Este informe muestra un detalle de las pesadas realizadas a los distintos animales, detallando sus caravanas.
- En el informe Transacciones de ingresos y egresos, se agregó la posibilidad de mostrar o no, en la consulta por pantalla, la columna Observaciones.
- En la consulta por pantalla de los informes Total conceptos de egresos – Multiempresa, Total conceptos de ingresos – Multiempresa, Total conceptos de ingresos y egresos y Total conceptos de ingresos y egresos – Multiempresa, se agregó la columna Pcia.Tercero que indica la provincia a la que pertenece el tercero indicado en la transacción.

- En el informe Compras y Ventas de productos de la empresa, se agregó la posibilidad de filtrar por el rubro del producto. Se agregó además que en la consulta por pantalla muestre el CUIT del proveedor o cliente.
- En el informe Total conceptos de IVA, Retenciones y Otros Impuestos, se agregó la posibilidad de filtrar Sólo Retenciones o Sólo Percepciones y además por hacerlo también por Sólo de IVA, Sólo de Ganancias o Sólo de Ingresos Brutos.
- En los informes **Libro IVA Ventas** y **Libro IVA Ventas – Resumen Anual**, se agregó en el resumen, la discriminación de los Netos Gravados por Actividades y Débito Fiscal por Actividades, para las Notas de Crédito. Se agregó, además, en el Informe **Libro IVA Compras**, en el resumen, la discriminación de los conceptos de Crédito Fiscal para las Notas de Crédito y se modificó que se le reste las Notas de Créditos, a los totales Netos por Compras no gravadas y exentas, Neto por Compras a Monotributistas y Neto por Otras Compras que no generan Crédito Fiscal.
- En Contabilidad, se agregó la posibilidad de Imprimir los Asientos Modelos y el detalle de los Cierres Periódicos y Cierres Anuales.
- En el informe **Margen Bruto Agrícola por campaña y cultivo**, se agregaron los parámetros Mostrar Ventas separadas por fechas y Mostrar Labores separadas por fechas, que permite indicar si se quiere o no detalle por fechas de ventas y labores.
- En el informe **Acopio – Stock de Cereales por depósito**, se agregó la posibilidad de agrupar el stock por depósito y su vez dentro de cada depósito por campaña. Además, en la consulta por pantalla, se agregaron las columnas CUIT Depositario, Localidad y Provincia del acopiador. Útil para presentaciones de stock de cereales a AFIP.

GESTIÓN DE COMPROBANTES

- **Envío a PDF de comprobantes (comprobantes electrónicos y otros comprobantes).** Se deja de utilizar la impresora virtual, el envío es directo, además, permite parametrizar una carpeta donde se guardarán, por defecto, los comprobantes y sugiere un nombre representativo para el mismo. Sólo disponible con el módulo Gestión de Comprobantes.

CONTROLES

- Cuando se intenta autorizar un comprobante electrónico, el sistema controla e impide autorizar si la transacción está indicada que No Imputa IVA y, además, controla y pregunta si quiere continuar, si la transacción está indicada que No Contabiliza. Importante para asegurar que sólo se autoricen comprobantes que estén imputados a IVA y se contabilicen. Sólo disponible con módulo Comprobantes Electrónicos.
- **Copias de seguridad para sistemas funcionando en entorno de red o multiusuario.** Un nuevo parámetro permite realizar copias de seguridad al salir del sistema, aun cuando el sistema esté funcionando en un entorno de red. Se aclara, así mismo, que los demás usuarios deben tener el sistema cerrado.
- Se agregó al proceso de exportación para el **Régimen de Información de Compras y Ventas**, la posibilidad de calcular el importe que corresponde de Crédito Fiscal por Contribución Seguridad Social.
- Cuando se genera un **CTG vía Web Services** en la confección de Carta de Porte, se agregó que previo a la confirmación, muestre una ventana con los datos que se enviarán, para que el usuario controle y así evitar errores de envío.
- En la carga de Labores en Lotes, en los eventos Cosecha, Confección de Reservas, Labranza y Mantenimiento, Riego y Siembra, no impide ingresar la labor si no se ha ingresado Juego de Herramienta ni Contratista, sino que pregunta y deja continuar.

Novedades en Versión 8.7.3

PROCESOS

- **Asignación parcial de remitos a facturas.** Permite la asignación en forma parcial de remitos por compras de productos y/o por ventas de productos a facturas de compras y/o facturas de ventas respectivamente. Es posible asignar solo determinadas líneas detalladas en los remitos y/o cantidades parciales, quedando el resto pendiente de facturar en próximas facturas.
- **Remitos por devolución.** Permite ingresar remitos por devolución de productos, tanto en Remitos por Compras como en Remitos por Ventas.
- **Notas de Débito y Notas de Crédito sólo por diferencia de cambio.** Importante porque cuando se piden los informes Resumen de Cuenta de Clientes o Resumen de Cuenta de Proveedores en dólares, estos comprobantes permiten balancear los saldos en pesos y dólares.
- Se agregó la funcionalidad de **Autocompletar** en la carga de la Descripción, en Compras y Otros Egresos, Ventas y Otros Ingresos, Remitos de Compras y Remitos de Ventas, en función de las descripciones cargadas.
- Un nuevo parámetro permite mostrar en el **detalle de las transacciones de ventas** (Ventas de Productos, Remitos por Ventas y Presupuestos), sólo los productos marcados como **Bienes de Cambio**. Esta mejora permite que la lista de productos que se muestren se limite a los bienes de cambio.
- Carga de registraciones contables en Contabilidad, a través del código de cuenta contable además del ID de cuenta como sólo era posible hasta la versión anterior. Lo mismo se realizó para la carga de Asientos Modelos. Además, ahora es posible, indicar los importes en el Debe o en el Haber directamente sobre la grilla. Importante principalmente cuando se genera el asiento a través de un asiento modelo.
- **Campaña en contratos de comercialización de cereales.** Se agregó la posibilidad de indicar la campaña en la definición de los contratos de comercialización de cereales. Se adecuaron todas las listas desplegables que muestran los contratos para que muestren la campaña.
- En **Acopio de Cereales**, se agregó la posibilidad de ingresar movimientos en depósitos o acopiadores que aún no han tenido movimientos.
- En las entregas de cereal a acopiadores, se agregó la posibilidad de ingresar el **factor de calidad** del cereal entregado. También, se permite ahora, ingresar mermas por Zaranda, Humedad y/o Volatilidad, mayores a 10.000 kgs.

VENTANAS

- Se mejoró la ventana de **selección de cheques terceros en cartera**, permitiendo seleccionar varios cheques en un mismo movimiento.
- **Botón Lista**. En las ventanas Libro Diario, Libro Mayor y Balance de Sumas y Saldos de la Contabilidad, se agregó este botón a la barra de botones presente en cada ventana, que permite imprimir y exportar a Excel o PDF, las transacciones o movimientos que se muestran en la grilla.

INFORMES

- En los informes **Terceros – Transacciones de Ingresos** y **Terceros – Transacciones de Egresos**, se agregó la posibilidad de filtrar por Nro.de Comprobante.
- El informe Transacciones de Egresos – Movimientos relacionados, ahora se llama **Transacciones de Ingresos y Egresos – Movimientos relacionados**. Se agregó la posibilidad de visualizar las transacciones de ingresos que tengan movimientos relacionados: Remitos por ventas, Labores a terceros y Cartas de Porte. Además, se agregó la posibilidad de visualizar transacciones de egresos, que tengan relacionados Certificados de depósito.
- En los informes **Resumen de Cuentas de Clientes** y **Resumen de Cuentas de Proveedores**, se agregó la posibilidad de que el listado impreso se muestre en pesos y en dólares.
- En el informe **Saldos de Proveedores**, se agregó una columna Banco para identificar aquellos proveedores que son Banco.

- En los informes Margen Bruto Agrícola por campaña y cultivo (informe y gráfico), Margen Bruto por campaña, Margen Bruto ganadero (informe y gráfico), Margen Bruto tambo y Evaluación Mensual actividades ganaderas, se agregó la posibilidad de incluir o no, los **Gastos de Estructura**.
- En la consulta por pantalla del informe **Cosechas**, se agregó una columna que muestra el destino al que se asignó el Inicio de Cultivo. También se agregó en este informe, cuando se pide con Detalle de acopio, que muestre el peso de control y que totalice peso de control, peso bruto y peso neto.
- En la consulta por pantalla del informe **Acopio – Movimientos de Acopio**, se agregó una columna que muestra la campaña a la que pertenece el movimiento y otra columna que muestra las Observaciones.
- En los informes Contratos de comercialización de cereales, Contratos - Control de cartas de porte por contrato y Contratos – Control de movimientos por contrato y en el gráfico Contratos – Total cartas de porte por contrato, se agregó la posibilidad de **filtrar por campaña**. Además, en los informes mencionados, en la consulta por pantalla, se agregó una columna que muestra la campaña del contrato.
- En la consulta por pantalla del informe **Cartas de Porte**, se agregaron dos columnas que muestran el Intermediario y el Remitente Comercial.
- En el informe **Indicadores técnicos de tambo**, se agregó que muestre Nivel de Suplementación Materia Seca Vacas en Ordeñe y Nivel de Suplementación Materia Seca Vacas Totales. Para ello a cada suplemento es posible indicarle el porcentaje de materia seca que contiene.
- En el informe **Distribución del uso del suelo**, se agregó la posibilidad de totalizar por cultivo (sólo cuando se pide el informe a una fecha). También en el listado impreso, se agregó que muestre la descripción del lote.
- En el informe **Novedades de Hacienda – Novedades de Animales**, cuando incluye sólo el plantel actual, se agregó que muestre el RP de la Madre y el RP del Padre.

GESTIÓN DE COMPROBANTES

- Se agregó en la ventana **Imprimir Comprobante** para la impresión de Órdenes de pago, Recibos y Comprobantes de Retención, la posibilidad de indicar si se quiere imprimir por duplicado. Por defecto muestra según como está indicado el parámetro general, pero esta posibilidad permite cambiar para alguna impresión particular.
- **Generación de comprobante de Presupuesto.** Es posible ingresar un presupuesto con detalle de productos y su precio. Para la impresión del comprobante, se requiere módulo Gestión de Comprobantes habilitado.
- **Consulta de Comprobantes Electrónicos Autorizados.** Se agregó en Utilidades la posibilidad de consultar comprobantes electrónicos autorizados. Es posible consultar, Facturas, Notas de Débito, Notas de Crédito, Certificados de Depósito, Liquidaciones Primarias de Granos y CTG.
- **Gestión de Cartas de Porte.** Se mejoró el proceso de ingreso de las Cartas de Porte incluidas en el archivo PDF obtenido desde la página de AFIP. Una opción permite el ingreso por Nro. Secuencial de Cartas de Porte partiendo de un número inicial (tal como se venía haciendo hasta la versión anterior) con la mejora de que ahora muestra una lista con dichos números y en esa lista es posible modificar la numeración si esta no es correlativa. La nueva opción permite que el sistema lea los números de las Cartas de Portes a través de la lectura de los códigos de barra. Además, en la carga datos, cuando se selecciona el grano, se agregó que muestre la especie según AFIP. **Actualización al nuevo formato de Cartas de Portes vigente desde Julio de 2017**. Disponible sólo con módulo Gestión de Comprobantes.
- **Exportación de comprobantes para el régimen de información de combustibles líquidos de rentas de la provincia de Córdoba vigente desde Septiembre de 2017**. El proceso genera el archivo txt necesario y requerido para la importación en el aplicativo de rentas. Disponible sólo con módulo de Gestión de Comprobantes.
- Actualización del proceso **de exportación de comprobantes para el régimen de información de compras y ventas (ex Citi Compras y Ventas)** para adecuarlo a las modificaciones de la nueva versión del aplicativo de AFIP (versión 1.3) vigente desde Abril de 2017.

CONTROLES

- Un nuevo parámetro permite controlar la **fecha de vencimiento** cuando se indica Cuentas por Cobrar en el detalle del cobro de transacciones de ingresos y Cuentas a Pagar en el detalle del pago de

transacciones de Egresos. Es posible indicar si se desea que se alerte, se exija o se sugiera una fecha vencimiento.

- Un nuevo parámetro permite definir si se permiten ingresar cobros en Cuentas de Clientes con **fecha posterior a la fecha actual**. Si se permite, cuando sucede esto, el sistema alerta de la situación y pregunta si se quiere continuar.

Novedades en Versión 8.7.2

PROCESOS

- **Nuevo módulo: Gestión de venta de insumos agropecuarios con canje de cereales**. Importante para comercios de venta de insumos agropecuarios con esta modalidad. Permite generar el Certificado de Depósito Electrónico y la Liquidación Primaria de Granos Electrónica. Requiere módulo Gestión de Comprobantes y módulo Comprobantes Electrónicos habilitados.
- **Cálculo automático de Retención de IVA**. En los pagos a proveedores, haciendo clic en el botón Calcular retención, calcula, si corresponde, la retención de IVA. Luego permite la impresión del correspondiente comprobante de retención. Disponible sólo con el módulo de Gestión de comprobantes.
- **Obtención del CTG** para las cartas de porte en forma automática a través del Web Service de AFIP. Disponible sólo con el módulo de Gestión de comprobantes.
- **Edición** de transacciones con **Autorización Electrónica**, con la posibilidad de modificar determinados campos. Hasta la versión anterior, si la transacción tenía Autorización Electrónica no se podía Editar. Este nuevo proceso permite modificar determinados campos que no tengan relación con la información enviada a AFIP para la autorización del comprobante electrónico.
- En Ventas y Otros Ingresos, en Compras y Otros Egresos, en Cuentas de Clientes y en Cuentas de Proveedores, al picar en el botón **Imprimir Comprobante**, muestra una ventana con opciones que permiten seleccionar que se desea imprimir y como debe ser el tratamiento con respecto a la fecha de la Orden de Pago o Recibo.
- En las ventanas de **Remitos de Compras, Remito de Ventas**, **Movimientos de Cuentas de la Empresa** y **Movimientos en Clientes y Proveedores**, al hacer clic en el botón Visualizar y luego clic en el botón Editar de las ventanas del Detalle de la carga, permite acceder a visualizar la carga del registro sin poder modificar nada. Importante para poder visualizar con más amplitud el movimiento ingresado.
- Condición tributaria y fecha de inicio de actividades de la empresa.
- Facturación Electrónica para Monotributistas y Exentos.
- Para nuevos eventos en Labores en Lotes y en Órdenes de Trabajo, sugiere el nombre de la labor según el evento seleccionado (Por ejemplo, Siembra sugiere Sembrar, Fertilización sugiere Fertilizar).

VENTANAS

- Botón **Resumen** en la ventana de **Terceros**, que permite visualizar el resumen de cuenta o los comprobantes pendientes de pago o cobro del proveedor o cliente seleccionado. Importante porque permite un acceso rápido a dichos reportes desde las ventanas de ingreso de transacciones, sin necesidad de salir de la carga.
- Botón **Resumen Banco** en la ventana de **Cuentas de la Empresa**, que permite acceder de forma ágil al resumen de la cuenta bancaria seleccionada por fecha de imputación y muestra sólo los movimientos conciliados.
- Botón **Imprimir**, en la ventana que visualiza el asiento contable de una transacción, permitiendo Imprimir, Enviar a PDF o Enviar e Excel dicho asiento.
- En la ventana de ingreso de ítems del detalle de las transacciones de Compras y de las transacciones de Ventas, se agregó el botón **Stock por depósito**, que permite visualizar el stock en cada depósito del producto indicado, el botón **Stock Cereales**, que permite visualizar el stock de los distintos cereales en cada depósito o acopiador y el botón **Stock Hacienda**, que permite visualizar el stock de las distintas categorías de hacienda en cada lote. Importante dado que permite tener un acceso rápido al stock de los distintos bienes de cambio.
- En la ventana **Ventas y Otros Ingresos**, se agregó la **columna Transac.c/Gasto**, que indica si la transacción incluye gastos.
- En la ventana Detalle y en la ventana Impuestos y Retenciones de la carga de Transacciones de Ingresos y Transacciones de Egresos, se agregó la **columna Cuenta Contable**.

- En la ventana **Cuentas de la Empresa**, se agregó la **columna Conc**. que muestra, para el caso de la Cuentas Bancarias, si el movimiento está conciliado. Importante para saber si el movimiento está conciliado o no.
- En la ventana Detalle de la carga de movimientos entre cuentas de la empresa, se agregaron las **columnas** Fecha de Vencimiento, Banco-Sucursal y Cuenta Contable.
- En la ventana **Cuentas de Clientes** y **Cuentas de Proveedores**, se agregó que en la columna Vencimiento, muestre el vencimiento de la transacción de Ingresos o de Egresos que genera la deuda.
- En ventana de ingreso de transacciones de **Compras y Otros Egresos**, de transacciones de **Ventas y Otros Ingresos**, de **Remitos por compras** y **de Remitos por ventas**, se agregaron los botones **Resumen Proveedor o Cliente, Consolidado Cliente-Proveedor y Comprobantes Pendientes de Pago o Cobro**, que permiten visualizar los reportes respectivos del proveedor o cliente indicado. Importante porque permite tener un acceso rápido a dichos reportes sin tener que salir de la carga.
- En la ventana Detalle de la carga de Remitos de Compras y de Remitos de Ventas, se agregaron las **columnas** Fecha de Entrega y Depósito del Insumo. Además en la ventana de ingreso de ítems del detalle, se agregó el botón **Stock por Depósito**, que permite visualizar el stock en cada depósito del producto indicado. Importante dado que permite tener un acceso rápido a al stock del producto en cada depósito. También en esta misma ventana, se agregó la posibilidad de indicar el producto a través de su ID, código interno de identificación unívoco de cada producto. Es punto es útil dado que agiliza la carga a través del uso de un ID de producto.
- En la ventana **Inventario de Insumos**, se agregó el botón **Depósitos**, que permite visualizar el stock en cada depósito del producto seleccionado. Importante dado que permite tener un acceso rápido al stock del producto en cada depósito. También se agregó el botón **Stock** que permite visualizar el stock de todos los productos de una manera rápida.
- En la ventana **Inventario de Insumos – Ver Detalle**, se agregó la columna Proveedor/Cliente que visualiza, cuando corresponde, el proveedor o cliente relacionado al movimiento de inventario.
- En la ventana **Acopio de Cereales**, se agregó el botón **Stock**, que permite visualizar el stock de cereales en cada depósito. Importante dado que permite tener un acceso rápido a los stock de cereales.
- En la ventana **Novedades de Hacienda**, se agregó el botón **Stock**, que permite visualizar el stock de hacienda por categoría. Importante dado que permite tener un acceso rápido al stock de hacienda.
- La ventana para seleccionar los lotes asignados a un evento en Labores en Lotes y Órdenes de Trabajo, se amplió para mejorar la visualización de los datos de los lotes que se seleccionan.
- En la ventana Labores en Lotes, en las filas Iniciación de Cultivos, se agregó que muestre la **Campaña** a la que pertenece el inicio.
- En la ventana Visualización de una Reserva confeccionada, se agregó un botón **Imprimir**, que permite mostrar el detalle de los costos de la reserva que se está visualizando. Además, se agregó una columna a la grilla del detalle, que muestra el costo de la reserva confeccionada.

INFORMES

- **Nuevo informe: Acumulado mensual de ingresos por actividades**. Este informe muestra, un cuadro con los acumulados mensuales por actividades o centros de costos, permitiendo incluir hasta 12 meses o una campaña. Útil para comparar los ingresos mensuales por actividades.
- **Nuevo informe: Stock de Bienes de Cambio**. Este informe muestra el stock a la fecha de los bienes de cambio, aquellos que la empresa vende periódicamente (productos, cereales, hacienda). Se debe indicar en las ventanas de datos correspondientes, los productos que tendrán este tratamiento.
- En la consulta por pantalla de los informes Libro I.V.A. Compras y Libro I.V.A Ventas, se agregaron columnas que muestran la **discriminación por alícuota** del Neto Gravado y del IVA de cada transacción. Importante para controlar y verificar la correspondencia entre la/s alícuota/s asignada/s al Neto Gravado y el IVA calculado. También se agregaron columnas para mostrar en forma discriminada las Retenciones y Percepciones de IVA, Ganancias e IIBB.
- En los informes Libro IVA Compras - Resumen Anual y Libro IVA Ventas - Resumen Anual, se agregó la **discriminación por alícuota** del Neto Gravado y del IVA de las **Notas de Crédito**. Además en el informe Libro IVA Ventas - Resumen Anual, se agregó que muestre los Netos Gravados y el Débito Fiscal por **actividades**.

- En los informes Total Conceptos de Ingresos, Total Conceptos de Egresos y Compras y Ventas de productos de la empresa, se agregaron como opciones de ordenación y agrupación, la provincia del tercero y el mes de la fecha de la transacción o de la fecha contable. Esta última opción es importante para evaluaciones mensuales dentro de período. Además en la consulta por pantalla se agregó una columna que muestra la provincia del tercero.
- En la consulta por pantalla del informe **Cheques de terceros**, se agregaron dos columnas que muestran el librador y el CUIT del librador del cheque. También se agregó la columna Nro.Recibo que muestra el nro. del recibo del cobro cuando ingresó el cheque y la columna Nro.Orden Pago que muestra el nro. de la orden de pago de cuando salió el cheque.
- En la consulta por pantalla del informe **Cheques emitidos** se agregó la columna Nro.Orden Pago que muestra el nro. de la orden de pago de cuando se emitió el cheque.
- En el informe Plan de Cuentas Contables, se agregó que muestre el nombre de la empresa en el encabezado del reporte.
- En la consulta por pantalla del informe **Acopio – Acopio de cereales por depósito**, se agregó que muestre totales por cereal.
- Mejora en el informe **Margen Otras Actividades**: muestra al final nuevos índices, importantes para aquellos que tienen elaboración de quesos como una de las actividades.
- En el informe **Existencia de Hacienda por Categoría**, se agregó como parámetro, la posibilidad de mostrar o no las categorías sin existencia.
- En el informe **Conciliación de Hacienda**, se agregó como parámetro, la posibilidad de filtrar por Lote o Campo. Se agregó además que en la consulta por pantalla muestre los totales por Tipo de Hacienda.

GESTIÓN DE COMPROBANTES

- Se agregó la posibilidad de imprimir sólo el encabezado y el folio de los libros IVA Compras e IVA Ventas. Importante para aquellos que desean rubricar las hojas antes de imprimir.
- Se agregó la posibilidad de imprimir la Factura Electrónica con un **logo de la empresa**. Se agregó también la posibilidad de imprimir las observaciones detalladas en la carga de la factura. Si la factura tiene sólo un ítem en el detalle, las observaciones pueden mostrarse reemplazando a la descripción, concatenada con la descripción o en la parte inferior; si la factura tiene más de un ítem en el detalle, las observaciones se muestran en la parte inferior.
- Se agregó en la impresión de la **Orden de Pago** y del **Recibo**, que se muestre lo que se indica en Descripción cuando se carga la transacción de pago o cobro correspondiente.
- Se agregó la posibilidad de imprimir en el **Remito de Venta** y en el **Remito de Venta Informal**, las observaciones detalladas en la carga del remito, el precio y el IVA de cada producto y seleccionar si se va a imprimir en pesos o en dólares.
- Se agregó en la impresión de la **Orden de Trabajo**, que muestre la descripción del lote, además del nro. de lote y el nombre del campo.

CONTROLES

- Cuando se ingresan pagos y cobros desde Cuentas de Proveedores y Cuentas de Clientes, y estos son con fecha anterior a los comprobantes que se cancelan, el sistema notifica de la situación y pregunta si se quiere continuar. Antes, directamente impedía esta situación, ahora, de esta manera, le da más flexibilidad al sistema.

Novedades en Versión 8.7.1

- **Exportación de comprobantes para el nuevo régimen de información de compras y ventas que reemplaza al citi compras y citi ventas**. El proceso genera los archivos necesarios y requeridos por el aplicativo de AFIP. Requiere módulo Gestión de Comprobantes habilitado.
- **Definición de distintos puntos de venta para facturación**. Pueden ser para facturación electrónica o no. Uno de ellos debe ser indicado como el punto de venta por defecto.
- **Cálculo automático de retención de IIBB para la provincia de Chaco**. En los pagos a proveedores, haciendo clic en el botón Calcular retención, calcula, si corresponde, la retención de IIBB de Chaco. Luego permite la impresión del correspondiente comprobante de retención. Requiere módulo Gestión de Comprobantes habilitado.
- En el ingreso de transacciones de Ventas y Otros Egresos y Compras y Otros Egresos, si se ingresa una transacción imputada a IVA con comprobante de Ingreso o de Egreso, muestra un mensaje advirtiendo la irregularidad y pregunta si se quiere continuar o no.
- En la carga de Cultivos (Datos Generales – Cultivos – Cultivos), se agregó la posibilidad de indicar la Cuenta Contable asociada al producto para el caso de Compras, el concepto de ingreso relacionado al producto para el caso de Ventas y la alícuota de IVA y el tipo de IVA Crédito relacionado al producto. Se adecuó además, en la carga de transacciones de Compras, para que muestre la Cuenta Contable asociada cuando se selecciona un concepto dentro de Compra de Granos y para que muestre la alícuota de IVA y el tipo de IVA Crédito que le corresponde. Se adecuó también, en la carga de transacciones de Ventas, para que cuando se selecciona un producto a descontar de stock dentro de Cereales, muestre el concepto de ingreso relacionado y la Cuenta Contable relacionada al concepto de ingreso.
- En la carga de Categorías de Hacienda (Datos Empresa – Hacienda – Categorías de Hacienda), se agregó la posibilidad de indicar el concepto de ingreso relacionado a la categoría de hacienda para el caso de las Ventas de hacienda. Se adecuó además, en la carga de transacciones de Ventas, para que muestre el concepto de ingreso relacionado y la Cuenta Contable relacionada al concepto de ingreso, cuando se selecciona un producto a descontar de stock dentro de Hacienda.
- Posibilidad de seleccionar la impresora virtual que se utiliza para enviar los informes a PDF y para la impresión de la Carta de Porte y de la Factura Electrónica. Se puede utilizar PDFCreator, CutePDF Writer o cualquier otra impresora que el usuario instale.
- **Botón Imprimir**. En las ventanas: Inventario de Insumos – Stock Inicial (permite listar los productos a los que se les asignó stock inicial), Acopio de Cereales – Stock Inicial (permite listar los cereales con los depósitos en donde se indicó stock inicial), Existencia de Hacienda – Stock Inicial (permite listar las categorías de hacienda con existencia inicial), Pasturas Implantadas – Existencia Inicial (permite listar los lotes con pasturas iniciales), Saldo inicial de Cheques de Terceros (permite listar los cheques de terceros ingresados inicialmente) y Saldo inicial de Cheques Librados (permite listar los cheques propios ingresados inicialmente).
- **Botón Lista**. En las ventanas Detalle del Acopio de Cereales de un cereal en un depósito y Detalle de las Novedades de Hacienda de una categoría en un lote, se agregó este botón a la barra de botones presente en cada ventana, que permite imprimir y exportar a Excel o PDF, las transacciones o movimientos que se muestran en la grilla.
- En la Orden de Trabajo se agregó que totalice las has. de labor de los lotes incluidos en la orden.
- Modificación de los márgenes de impresión para los comprobantes Orden de pago, Recibo y Comprobante de Retención de Ganancias, IIBB Santa FE e IIBB Buenos Aires, debido a que algunos usuarios expresaron que se les cortaba el texto impreso sobre el margen derecho. También se mejoró el aspecto de estos comprobantes para darles mayor claridad. En la Orden de Pago y en el Recibo, se agregó que se imprima el nro. de IIBB de la empresa y del proveedor o cliente.
- **Nuevo informe: Clientes y Proveedores – Sumas y Saldos**. Este informe muestra, en un período de fechas determinado, el saldo inicial, la suma del debe, la suma del haber y el saldo de las cuentas de clientes, de proveedores y de las cuentas especiales. Útil para la conciliación con las cuentas contables de clientes y proveedores.
- **Nuevo informe: Compras y Ventas de productos de la empresa**. Este informe reemplaza al informe Ventas de productos de la empresa y muestra las compras y/o ventas de productos de la empresa en un

intervalo de fecha determinado. Se puede seleccionar los productos a listar y las transacciones relacionadas a un centro de costo determinado entre otros parámetros posibles. El informe anterior sólo permitía incluir las ventas.

- Mejora en la ventana de parámetros del informe **Saldos de cuentas de la empresa**: se agrandó la lista de cuentas para que puedan visualizarse más y mejor y se agregó que se muestren las cuentas padres para una mejor ordenación.
- En los informes y gráficos **Saldos de Clientes** y **Saldos de Proveedores**, se agregó la opción de incluir los saldos de las Cuentas Especiales, permitiendo incluirlas a todas o sólo algunas de acuerdo a parámetros determinados.
- En el informe **Contabilidad – Conciliación cuentas contables**, se agregó la posibilidad de seleccionar más de una cuenta contable.
- En el informe **Productos e Insumos – Movimientos de Inventario**, se agregó que totalice las columnas Ingreso y Salida por producto. Se mejoró también para que vaya acumulando el stock y muestre el stock anterior a la fecha desde, cuando el informe se pide en un intervalo de fechas.
- En el informe **Cartas de Porte**, se agregó la opción de filtrar por contrato.
- Listados de tablas básicas: Valores de UTA, Valores de IPIM NG, Precios de Referencia de Labores, Procedencias de Granos y Formulación de Dietas.
- En los listados de las tablas básicas de Datos Generales y Datos Empresa, se agregaron columnas en la consulta por pantalla para que se puedan visualizar todos los datos de las diferentes tablas.

Novedades en Versión 8.7.0

- **FACTURACIÓN ELECTRÓNICA.** Requiere módulo Gestión de Comprobantes y módulo Comprobantes Electrónicos habilitados.
- **Control del CAI o CAE** de las facturas y comprobantes de proveedores, que se ingresan en Compras y Otros Egresos.
- Posibilidad de personalizar, por cada empresa, el fondo de la ventana principal del sistema con una imagen o un color de fondo.
- Alícuota de IVA para los intereses del préstamo en Recibir Préstamos de Terceros. Útil para que el cálculo de la cuota mensual a pagar incluya el IVA de los intereses. Se adecuaron los informes Comprobantes pendientes de pago y Proyección financiera para que la cuota a pagar incluya, si corresponde, el IVA de los intereses.
- **Cálculo automático de retención de IIBB para la provincia de Buenos Aires**. En los pagos a proveedores, haciendo clic en el botón Calcular retención, calcula, si corresponde, la retención de IIBB de Buenos Aires. Luego permite la impresión del correspondiente comprobante de retención. También es posible exportar a un archivo de texto todas las retenciones efectuadas en un período de tiempo para importarlas desde el aplicativo de ARBA. Requiere módulo Gestión de Comprobantes habilitado.
- Se muestra la alícuota de IVA de cada ítem en la impresión de la factura, nota de débito y nota de crédito.
- Se mejoró la distribución y presentación de los datos cuando se ingresan Agroquímicos, Fertilizantes, Productos Veterinarios, Repuestos, Forrajes, Balanceados y Preparados, Insumos y Productos Varios, Variedades de cultivos (semillas), separándolos en dos solapas. Además se agregó un botón que permite quitar la relación del concepto con la cuenta contable y/o con el concepto de ingreso relacionado.
- **Impresión de un remito de venta informal**, desde la ventana de carga de Remitos de Venta, con opción a que se muestre con o sin importes, con o sin IVA, con membrete, con indicación de transporte y destino, y en pesos o en dólares.
- **Posibilidad de indicar, cuando se ingresan Campos, la condición de propiedad del campo y el propietario del mismo** (este último sólo en el caso de que la condición de propiedad sea Alquiler). Posibilidad de indicar, cuando se ingresan Lotes y Corrales, el propietario del campo. Cuando se ingresan los lotes o corrales, se muestran, de forma predeterminada, los datos Condición de propiedad y Propietario correspondientes al campo indicado. Se adecuó el listado de lotes y corrales para que muestre el propietario del campo. También, en los informes que tienen lote o corral como parámetro, es posible filtrar por los lotes o corrales de un propietario.
- Cuando se ingresa el evento Iniciación de cultivos, se puede indicar si el cultivo es de 1era., de 2da. o tardío.
- En la grilla de la ventana Detalle del inventario de un producto, se agregaron columnas que muestran, para el caso de las compras y de las ventas, la moneda, el precio unitario y la cotización del dólar (para los precios unitarios en dólares), para el caso de los remitos de compra y de venta, el costo en pesos o dólares según corresponda y para el caso de las confecciones de reservas, limpieza de semillas y conversión a forraje, el costo del insumo generado en la confección, limpieza o conversión. Además se agregó el botón Lista para que se puedan imprimir los movimientos que se muestran en la grilla.
- En la ventana que muestra los productos con su stock actual, precio de venta y precio de compra, se agregó la opción de Imprimir y/o de enviar a Excel el contenido de la grilla.
- El informe **Ventas de productos de la empresa** muestra las unidades vendidas y totaliza, en el resumen final, la cantidad en la unidad en la que se lleva el stock y el total de unidades.
- En los informes Total conceptos de egresos, Total conceptos de ingresos y Total conceptos de ingresos y egresos, cuando se pide con Detalle de Transacciones, se puede agrupar y totalizar por el 1er. campo del cual se pide la ordenación de las transacciones.
- En el formato impreso de los informes Total conceptos de egresos, Total conceptos de egresos – Multiempresa, Total conceptos de ingresos, Total conceptos de ingresos – Multiempresa, Total conceptos de ingresos y egresos y Total conceptos de ingresos y egresos – Multiempresa, cuando se

pide con Detalle de Transacciones, los conceptos se muestran en color Azul y los totales por concepto en color Rojo, brindándole una mejor presentación y comprensión a dichos reportes.

- En el informe **Total conceptos de Egresos**, se agregó la opción de mostrar el detalle de lotes a los que se asigna un concepto en una transacción. En la consulta por pantalla se hace doble clic sobre la columna Afecta Lotes y si esta tiene una cruz indicando que hay lotes afectados, muestra una ventana con una grilla con el detalle de lotes. También se agregó la opción de filtrar por un lote determinado.
- En el informe **Saldos de Proveedores**, se agregó la opción de mostrar el detalle de lo que se adeuda de capital de cada préstamo de cada proveedor.
- En los informes **Resumen de cuentas de Clientes** y **Resumen de cuentas de proveedores**, se agregó la opción de incluir los remitos pendientes de facturar.
- En el informe **Cheques emitidos**, se agregó la opción de mostrar los cheques emitidos no debitados a una fecha determinada.
- En el listado de Juegos de herramientas para labores por ha. y por hora, se muestra, en la consulta por pantalla, en el caso de aquellos juegos con cálculo de costo por método estimado, si el costo es fijo o por UTA, y si es por UTA, el coeficiente y el valor de UTA.
- En los informes Labores – Labores en lotes y Labores – Historial de labores en lotes, se muestra, en las Iniciaciones de Cultivos, si el cultivo es de 1era., de 2da. o tardío. También se agregó la opción Agricultura con Reservas en la lista de opciones disponibles en el filtro **Destino**. Además, en la consulta por pantalla, se agregaron las columnas Destino y % de Reservas en las filas correspondientes a Iniciaciones de Cultivos.
- En los informes Labores – Labores en lotes, Labores – Historial de labores en lotes, Labores – Personal, Labores – Productos utilizados, Labores – Utilización de maquinarias, Labores – Utilización de maquinarias por campaña y cultivo (informe y gráfico), Labores - Relación personal propio-contratista (gráfico), Labores – Órdenes de trabajo, Cosechas, Seguimiento de cultivos, Medición de pasturas, Registración de lluvias, Novedades de hacienda, Novedades de hacienda – Suplementación, Existencia de hacienda por lote y Pasturas y cultivos anuales, se agregó, en la ventana de parámetros de cada informe, la posibilidad de que queden visibles, en la lista de lotes, sólo los lotes activos, es decir que no se incluyan los lotes removidos.
- En los informes Labores – Labores en lotes, Labores - Historial de labores en lotes, Labores – Personal, Labores – Productos utilizados, Labores – Utilización de maquinarias y Cosechas, se agregó, en la ventana de parámetros de cada informe, la posibilidad de que queden visibles, en la lista de lotes, sólo los lotes iniciados en una campaña determinada y con un cultivo determinado.
- En los informes Labores – Labores en lotes, Labores - Historial de labores en lotes, Labores – Personal, Labores – Productos utilizados, Labores – Utilización de maquinarias, Margen bruto agrícola por campaña y cultivo (informe y gráfico) y Margen bruto agrícola, se agregó, en la ventana de parámetros de cada informe, la posibilidad de seleccionar lotes, de la lista de lotes resultante según los filtros indicados, de acuerdo a los siguientes parámetros: Propietario de lote (para el caso de los lotes alquilados), Descripción del Campo contiene, Cultivo de 1era, Cultivo de 2da. y/o Tardío y Variedad de cultivo (este último sólo disponible en los informes de márgenes agrícolas).
- En los informes Conciliación de hacienda, Novedades de hacienda – Suplementación, Novedades de hacienda – Eventos y Tratamientos, Existencia de hacienda por lote y Novedades de hacienda, se agregó, en la ventana de parámetros de cada informe, la posibilidad de que queden visibles, en la lista de categorías de hacienda, sólo las categorías activas.
- En el informe Productos e Insumos – Movimientos de Inventario, se agregó la opción de mostrar sólo las confecciones (incluye confecciones de reserva, limpieza de semillas y conversión a forraje). En la consulta por pantalla, se agregó una columna que muestra el costo total de una aplicación o suministro (cantidad total aplicada o suministrada por costo).
- En la consulta por pantalla del informe **Saldos de cuentas de la empresa**, se agregó que se muestre la cuenta contable relacionada de cada cuenta de la empresa.
- En la consulta por pantalla de los informes **Libro de IVA Compras** y **Libro de IVA Ventas**, se agregó una columna que muestra el nro. de transacción.
- En la consulta por pantalla de los informes **Libro Diario de Contabilidad** y **Libro Mayor de cuentas**, se agregó una columna que muestra el tipo de comprobante y otra columna que muestra el nro. de comprobante de la transacción que genera el asiento contable (por ejemplo el nro. de factura, de nota de débito, de orden de pago, etc.).

- En la consulta por pantalla del informe **Novedades de hacienda**, se agregó una columna que muestra la campaña para el caso de las compras y de las ventas de hacienda.

Novedades en Versión 8.6.0

- **Ingreso de liquidaciones de ventas incluyendo los gastos con IVA, conjuntamente en la carga del comprobante.** El sistema asigna automáticamente lo que corresponde al IVA Ventas y al IVA Compras.
- **Validación con el padrón de contribuyentes de AFIP** de la CUIT de los terceros, tanto cuando se ingresan desde terceros, como cuando se ingresan transacciones en Ventas y Otros Ingresos y/o Compras y Otros Egresos. Además, es posible parametrizar en cuales de las opciones detallas anteriormente, el usuario desea que se realice la validación.
- **Asignación por defecto de cuenta de cobro o pago**. Es posible parametrizar que el sistema sugiera un medio de cobro o pago por defecto en la carga de transacciones de Ingresos y/o de Egresos, tanto en la empresa de gestión como en la empresa de planificación. Esto generar mayor celeridad en la carga de comprobantes.
- **Anulación de transacciones de ventas** ingresadas desde Ventas y Otros Ingresos y/o ingreso de transacciones de ventas anuladas. Adecuación del informe Libro de IVA Ventas para que muestre las transacciones anuladas.
- Carga de registraciones contables en Contabilidad, indicando un código interno de cuenta contable, con la variante además de hacer una carga continua de cuentas y no tener picar en Nuevo por cada nueva cuenta a ingresar. Lo mismo se realizó para la carga de Asientos Modelos.
- Cuando se realiza una transferencia de insumo entre depósitos, se permite escribir en motivo, y lo que se escribe se anexa al texto *Transfiere a* o *Transfiere de*.
- Ingresar el e-mail como dato de un tercero.
- **Exportación de comprobantes de IVA Compras y de IVA Ventas para el software Holistor**. El proceso permite exportar a un archivo de texto o a un archivo de Excel, los comprobantes para el IVA Compras y/o IVA Ventas compatibles con el formato del software Holistor. Requiere módulo Gestión de Comprobantes habilitado.

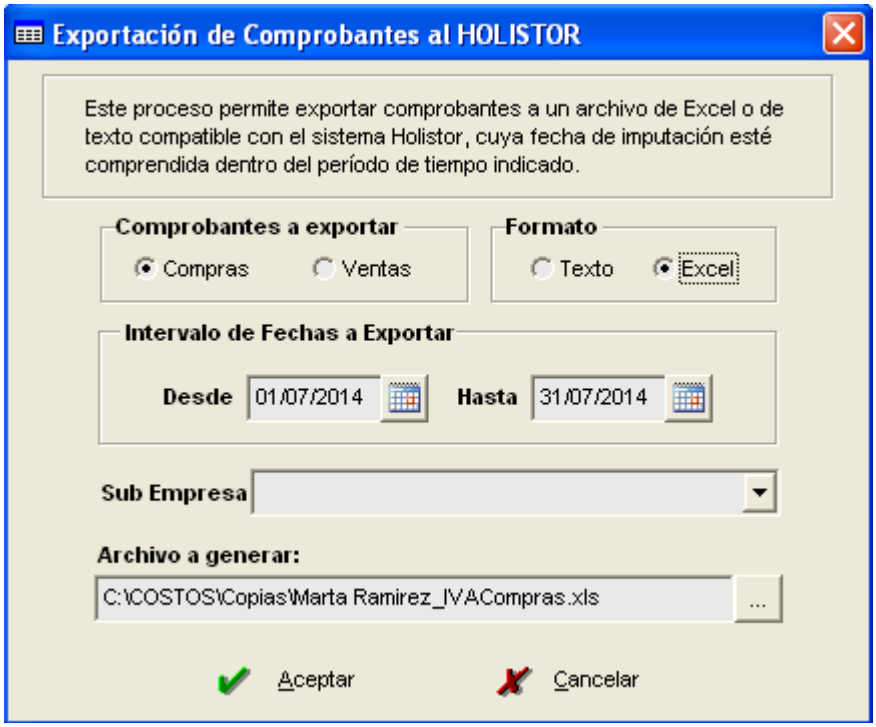

- **Exportación a archivos de texto de Percepciones y Retenciones**. Procesos que permiten exportar a archivos de texto, las percepciones de IIBB (en comprobantes de compras) y las retenciones de IIBB (en comprobantes de ventas) para el SI.FE.RE. y las percepciones de IVA (en comprobantes de compras) y las retenciones de IVA (en comprobantes de ventas) para el aplicativo de IVA. Requiere módulo Gestión de Comprobantes habilitado.

- En las ventanas de Ventas y Otros Ingresos y de Compras y Otros Egresos, al hacer clic en botón Visualizar y luego clic en el botón Editar que se muestra en las ventanas de los distintos pasos de la carga, permite acceder a visualizar la carga del registro sin poder modificar nada.
- En la grilla de la ventana de Compras y Otros Egresos y en la grilla de la ventana de Ventas y Otros Ingresos, se agregaron columnas nuevas que muestran: el mes de imputación a IVA, si es No Imputable al Resultado Económico y el tipo de transacción.
- En la grilla del Detalle del Egreso o Detalle del Ingreso, de las transacciones de Compras y Otros Egresos y de Ventas y Otros Ingresos, se agregaron columnas nuevas que muestran: la cotización del dólar, si es No gravado, la fecha de entrega y la campaña.
- En la carga de cosechas y en la carga de transferencias entre acopios, en la grilla Rinde/Acopio, se agregó una columna que muestra el nro. de carta de porte.
- **Nuevo botón Lista**. En las ventanas de Compras y Otros Egresos, Ventas y Otros Ingresos, Cuentas de la Empresa, Cuentas de Clientes, Cuentas de Proveedores, Labores en Lotes, Órdenes de Trabajo, Otras Labores, Inventario de Insumos, Acopio de Cereales y Novedades de Hacienda, se agregó este botón a la barra de botones presente en cada ventana, que permite imprimir y exportar a Excel o PDF, las transacciones o movimientos que se muestran en la grilla.
- **Nuevo botón Transacción**. En las ventanas de **Cuentas de Clientes** y **Cuentas de Proveedores**, se agregó este botón a la barra de botones presente en cada ventana, que permite visualizar la transacción de Venta o de Compra correspondiente. Se agregó también, en la grilla de estas ventanas, columnas nuevas que muestran: el nro. de transacción, el comprobante y el nro. de comprobante de la transacción de Venta o de Compra. Se agregó también, un botón Terceros, que permite acceder a la ventana de Terceros.
- **Nuevo botón Productos en Stock**. En las ventanas donde se puede seleccionar un producto, se agregó este botón, que permite acceder a una ventana que muestra los productos con su stock actual, precio de venta y precio de compra.
- **Nuevo informe: Proyección financiera**. El informe muestra las deudas de clientes y proveedores, los cheques de terceros en cartera y los cheques emitidos clasificados y totalizados por mes de vencimiento.

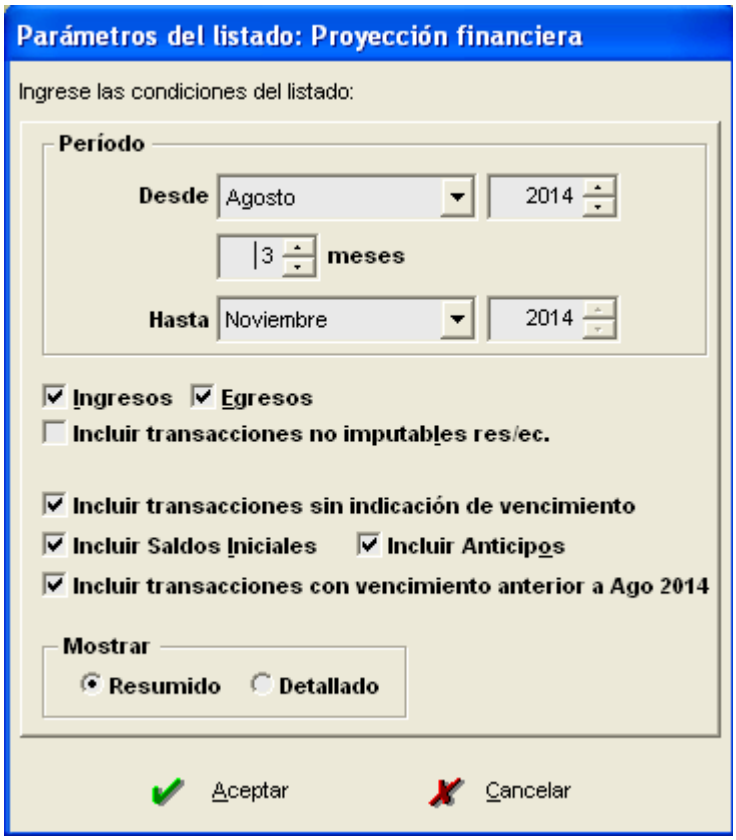

Y el informe resultante es:

Empresa: LA PAMPA SRL - Propietario: PEREZ HERMANOS

Proyección financiera - Resumido (Período: Agosto 2014 a Noviembre 2014 - Incluye Ingresos y Egresos)

Concepto	Ant	Ago-14	Sep-14	Oct-14	Nov-14	TOTAL
INGRESOS						
Cuentas por Cobrar						
Cheques de Terceros en cartera						
TOTAL INGRESOS						
EGRESOS						
Deudas Comerciales	-275.086					-275.086
Deudas Bancarias	-210.429					-210.429
Cheques Propios	-1.952.690		-74.744	-26.662	-26.662	-2.080.758
TOTAL EGRESOS	-2.438.205		-74.744	-26.662	-26.662	-2.566.273

- Envío a PDF de la Orden de Trabajo.
- En los informes que tienen como parámetro el Centro de Costos, se agregó que se pueda filtrar por aquellos registros en donde no se ha indicado centro de costos.
- En los informes **Total conceptos de Ingresos** y **Total conceptos de Egresos** se puede ordenar las transacciones por la fecha de entrega.
- En el informe **Productos e Insumos – Movimientos de Inventario**, se agregaron las opciones de incluir Solo Compras o Solo Remitos de Compras y Solo Ventas o Solo Remitos de Ventas. También se incluyó la opción de mostrar el registro del stock inicial.
- En los informes **Resultado Económico Global** y **Patrimonio**, se agregó la opción de incluir la valorización de la tierra.
- En el listado de **Lotes**, se agregó la opción de mostrar la valuación en pesos o en dólares.
- En la consulta por pantalla de los listados Conceptos de Ingresos, Conceptos de Egresos y Plan de Cuentas, se agregó una columna que muestra el código interno del concepto o cuenta.
- En la consulta por pantalla del informe **Conciliación de Hacienda**, se agregaron columnas nuevas que muestran por separado el total de entradas y salidas por Transferencias entre categorías, Cesiones entre Tipos de Hacienda y Capitalización de Hacienda.

Novedades en Versión 8.5.0

- **Cambio en la forma de definir el período contable**. Se dejó de utilizar el mes de inicio contable como dato fijo, ahora se define el período contable cada nuevo año contable cuando se realiza el primer cierre periódico. Útil para los casos en donde se deba cambiar el período contable.
- **Ingreso de cobros y pagos en cero**. En Cuentas de Clientes y en Cuentas de Proveedores se pueden procesar cobros y/o pagos cuyo monto final a cobrar o pagar resulte cero. Útil para cobros y/o pagos que compensen un adelanto con un comprobante de igual importe o la situación donde lo que resta de un comprobante es igual a una retención.
- **Impresión de cheques en los pagos a proveedores**. En Cuentas de Proveedores, cuando se procesan pagos a proveedores y el pago incluye cheques de cuentas bancarias, permite la impresión de los mismos. Requiere módulo Gestión de Comprobantes habilitado.

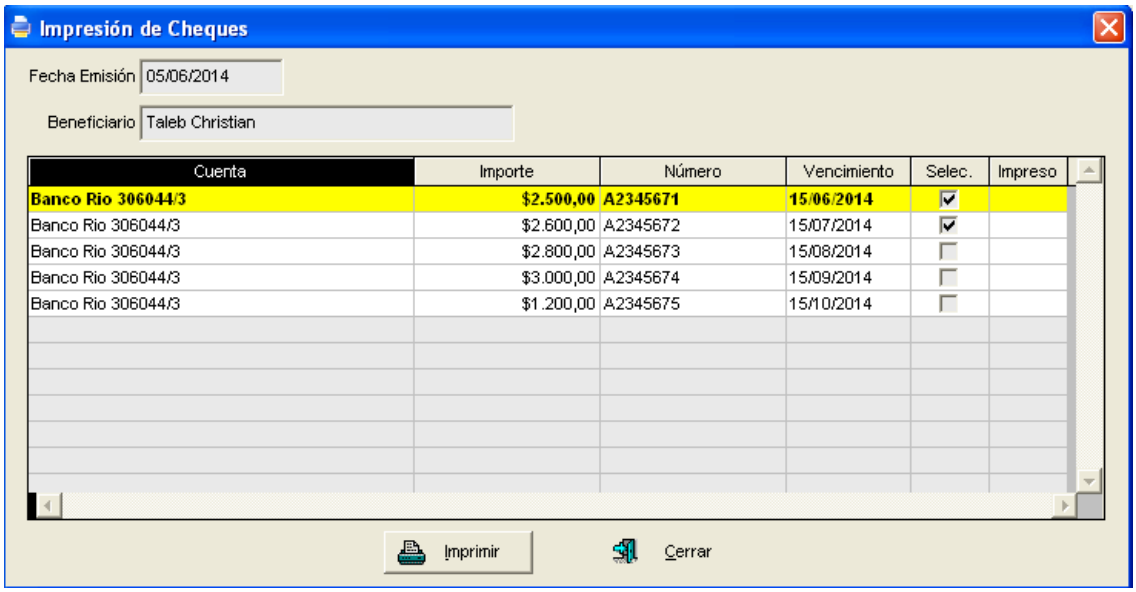

- **Cálculo automático de retención de IIBB para la provincia de Santa Fe**. En los pagos a proveedores, haciendo clic en el botón Calcular retención, calcula, si corresponde, la retención de IIBB de Santa Fe. Luego permite la impresión del correspondiente comprobante de retención. Requiere módulo Gestión de Comprobantes habilitado.

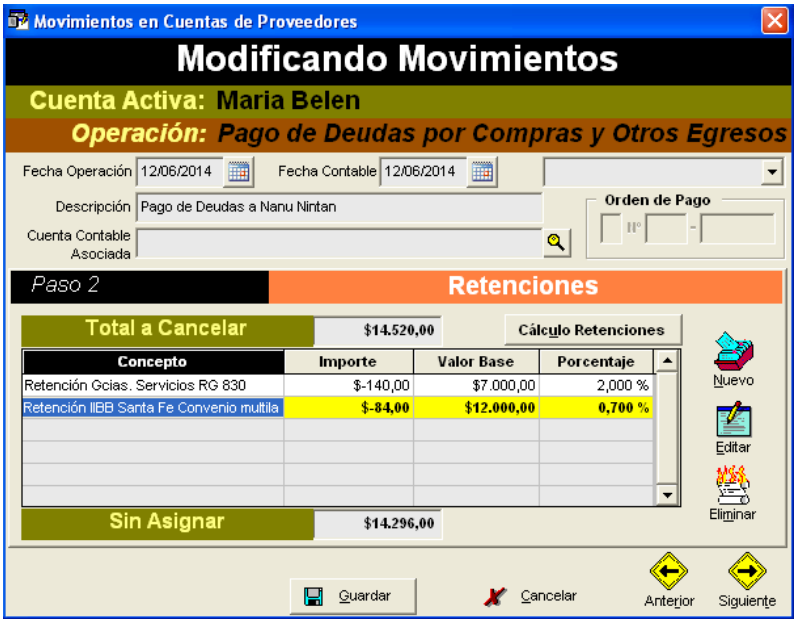

Y la impresión del comprobante de retención se muestra a continuación:

API ADMINISTRACION PROVINCIAL DE IMPUESTOS Provincia de Santa Fe

Certificado de Retención Impuesto Ingresos Brutos

Certificado Nº: 1111-2014-000001
Fecha de retención: 12/06/2014

A - Datos del Agente de Retención

Apellido y Nombre o Denominación: Marta Ramirez
C.U.I.T. Nº: 27-05308017-8 **Nº DE INSCRIPCIÓN**
Domicilio: Zona Rural
Localidad: Josefina **Código Postal:** 2403
Provincia: Santa Fe

B - Datos del Sujeto Retenido

Apellido y Nombre o Denominación: Maria Belen
C.U.I.T./C.U.I.L./C.D.I. Nº: 27-33365177-2 **Nº DE INSCRIPCIÓN** 44455555
Domicilio: Paraguay 1246
Localidad: San Francisco **Código Postal:** 2400
Provincia: Córdoba

C - Datos de la Retención Practicada

Disposición: Retención IIBB Santa Fe Convenio multila
Fecha de retención: 12/06/2014

Comprobante que origina la Retención: Orden de Pago Nº O 0001 - 00000039
Monto del Comprobante que origina la Retención: $ 14.520,00 Fecha comprobante: 12/06/2014

Monto imponible: $ 12.000,00 **Alícuota:** 0,70 %
MONTO RETENCIÓN: $ 84,00

Fecha de impresión: 30/06/2014

- La **Descripción** que se puede indicar en el primer paso de la carta de transacciones de Ventas y Otros Ingresos, Compras y Otros Egresos, Remitos de Ventas y Remitos de Compras, ahora se puede tomar de una **tabla de descripciones**. A su vez, en las ventanas de parámetros de los informes relacionados a ingresos y egresos, el parámetro **Descripción contiene**, se puede escribir o se puede seleccionar de la tabla de descripciones.

- En el alta de productos Fertilizantes, Forrajes, Balanceados y Preparados, Productos Veterinarios, Repuestos e Insumos y Productos Varios, se sugiere un rubro de forma predeterminada.
- **Nuevo informe: Inventario de activos**. Este informe muestra el inventario de maquinarias agrícolas, implementos agrícolas, vehículos, máquinas y equipos varios y mejoras en un solo informe. Se puede acceder al informe desde la opción Listados e Informes de la ventana principal y demás se agregó un parámetro en la ventana de parámetros de cada informe individual, que permite listar el inventario de todos los activos.

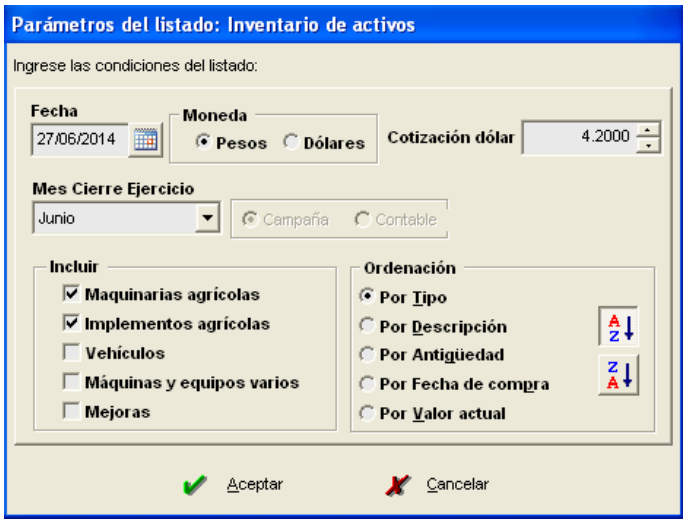

Y el informe resultante es:

Tipo	Descripción	Año	%	Fe. Compra	Valor a Nuevo	V.U. (años)	D.F.P. (años)	Valor Residual	C.A.D.	Amortización Acumulada	Valor Actual	Valor Actual Propio
Maquinarias Agrícolas												
Cosech	Massey Fergusson-280 HP - 30 pies	2002	100%		897.561,00	7	0	493.658,55	0,00	403.902,45	493.658,55	493.658,55
Pulver	PLA 3500-RT 22	2001	100%		294.000,00	10	0	73.500,00	0,00	220.500,00	73.500,00	73.500,00
Tract	Deutz Fahr-120 CV (Maqu 2)	2002	100%		126.739,20	6	0	31.684,80	0,00	95.054,40	31.684,80	31.684,80
Tract	Deutz Fahr-150 CV	2008	100%		168.000,00	6	0	42.000,00	0,00	126.000,00	42.000,00	42.000,00
Tract	John Deere-160 CV (Maqu 1)	2000	100%		193.947,60	6	0	48.486,90	0,00	145.460,70	48.486,90	48.486,90
Tract	Massey Fergusson-135 CV	2002	50%		171.423,00	6	0	42.855,75	0,00	128.567,25	42.855,75	21.427,88
Maquinarias Agrícolas: 6 - Totales					1.851.670,80				0,00	1.119.484,80	732.186,00	710.758,13
Implementos Agrícolas												
	Rastra de 4 cuerpos	1960	80%		3.000,00	10	0	300,00	0,00	2.700,00	300,00	240,00
	Rolo de 3 cuerpos		100%		6.000,00				0,00	0,00	0,00	0,00
Cincel	Arado de 10 rejas	2000	100%		22.360,80	5	0	2.236,08	0,00	20.124,72	2.236,08	2.236,08
Cincel	Cincel-11 puas	1999	100%		20.386,80	5	0	2.038,68	0,00	18.348,12	2.038,68	2.038,68
SGrFCo	Sembradora Conv. de Grano Fino-21 surcos	2000	100%		44.184,00	8	0	4.418,40	0,00	39.765,60	4.418,40	4.418,40
SGrFSD	Sembradora Conv.de Grano Grueso-10	1998	100%		85.953,00	8	0	8.595,30	0,00	77.357,70	8.595,30	8.595,30
SGrGCo	Sembradora Directa de Grano Fino-25	2001	100%		58.581,60	8	0	14.645,40	0,00	43.936,20	14.645,40	14.645,40
SGrGSD	Sembradora Directa de Grano Grueso-10	2000	100%		125.748,00	6	0	12.574,80	0,00	113.173,20	12.574,80	12.574,80
Implementos Agrícolas: 8 - Totales					366.214,20				0,00	315.405,54	44.808,66	44.748,66
Activos: 14 - Totales Generales					2.217.885,00				0,00	1.434.890,34	776.994,66	755.506,79

D.F.P. - Duración Futura Probable (Años por Amortizar)
C.A.D - Cuota Anual de Depreciación ((Valor a Nuevo - Valor Residual) / Vida Útil)

- El listado **Libro IVA Ventas** muestra los Netos Gravados por Actividades.
- En la impresión de la **Orden de Trabajo** se totaliza la cantidad de los distintos productos incluidos en la orden. Cuando la labor incluye varios lotes, es importante ver la cantidad total de cada producto que se utiliza en la aplicación.
- En los informes, **Resumen de cuenta de clientes**, **Resumen de cuentas de proveedores** y **Resumen consolidado cliente-proveedor**, se agregó la opción de incluir en el resumen sólo las deudas comerciales vencidas y de mostrar en un detalle aparte las deudas comerciales no vencidas.

- En la consulta por pantalla del informe **Historial de Labores en Lotes**, se agregó una columna que muestra, por cada labor, las has. iniciadas indicadas en el inicio del cultivo y otra columna que muestra el costo por ha. respecto a las has. iniciadas.
- En el informe **Total conceptos de IVA, Retenciones y Otros Impuestos**, se agregó la posibilidad de incluir, cuando el período se pide por fechas, las transacciones no imputadas a IVA. En la consulta por pantalla se agregó una columna que indica si la transacción está imputada a IVA. Útil para controlar si en alguna transacción que tiene IVA, no se tildó la opción Imputa IVA.
- En los informes de inventario de maquinarias agrícolas, implementos agrícolas, vehículos, máquinas y equipos varios y mejoras, se agregó la opción de indicar si el mes de cierre corresponde a la campaña o al período contable.
- En el informe **Historial de Labores en Lotes**, se agregó la opción de ver el informe con **corrección por IPIM**. Además en la consulta por pantalla, se agregó una columna que muestra, por cada labor, las has. iniciadas indicadas en el inicio del cultivo y otra columna que muestra el costo por ha. respecto a las has. iniciadas
- En la consulta por pantalla del informe **Margen Bruto agrícola por campaña y cultivo**, se agregó una columna que muestra el nro. de transacción de las ventas de cereal.

Novedades en Versión 8.4.0

- Se agregó la posibilidad de realizar **Cierres Mensuales de IVA**, lo que permite que el sistema lleve automáticamente el Saldo Técnico y el Saldo de Libre Disponibilidad de cada período. Luego de realizado el cierre, no es posible modificar, eliminar ni agregar nuevos registros que afecten al IVA del período cerrado.

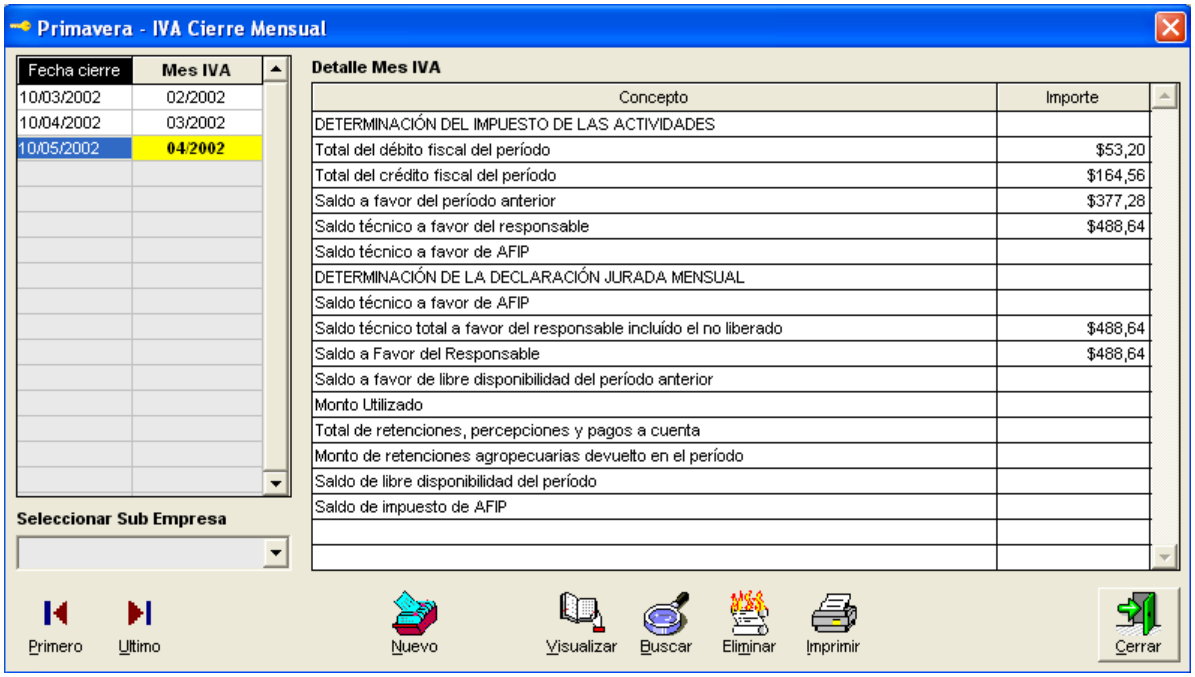

- En el ingreso de **Compras y Otros Egresos**, si se calcula o se carga el IVA que le corresponde, a cada registro de IVA se le asigna el tipo de Crédito Fiscal al que corresponde. Dicha asignación es sugerida por el sistema y puede ser modificada por el usuario. Luego, los montos asignados a cada tipo de crédito fiscal se totalizan y detallan en el resumen del informe Libro de IVA Compras.

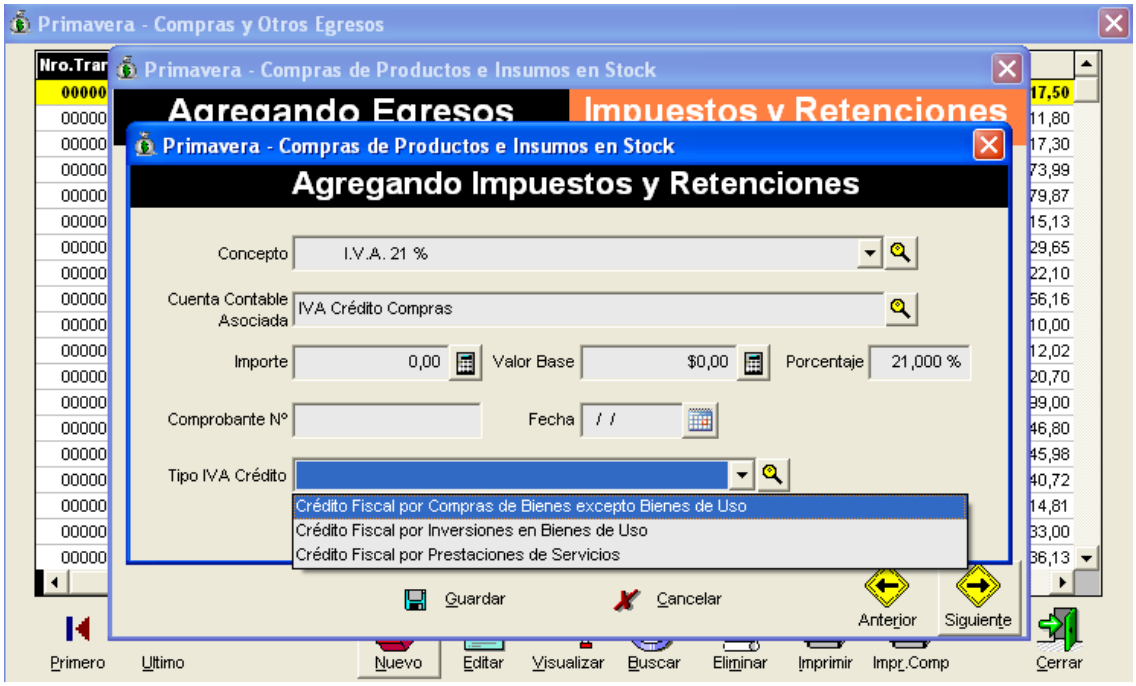

- En la carga de **Ventas y Otros Ingresos**, si se calcula o se ingresa el IVA que le corresponde, a cada registro de IVA se le asigna la actividad declarada ante AFIP a la que corresponde dicho ingreso. Luego, con esta información, se detallan en el informe Libro de IVA Ventas los totales de Débito Fiscal por Actividades.

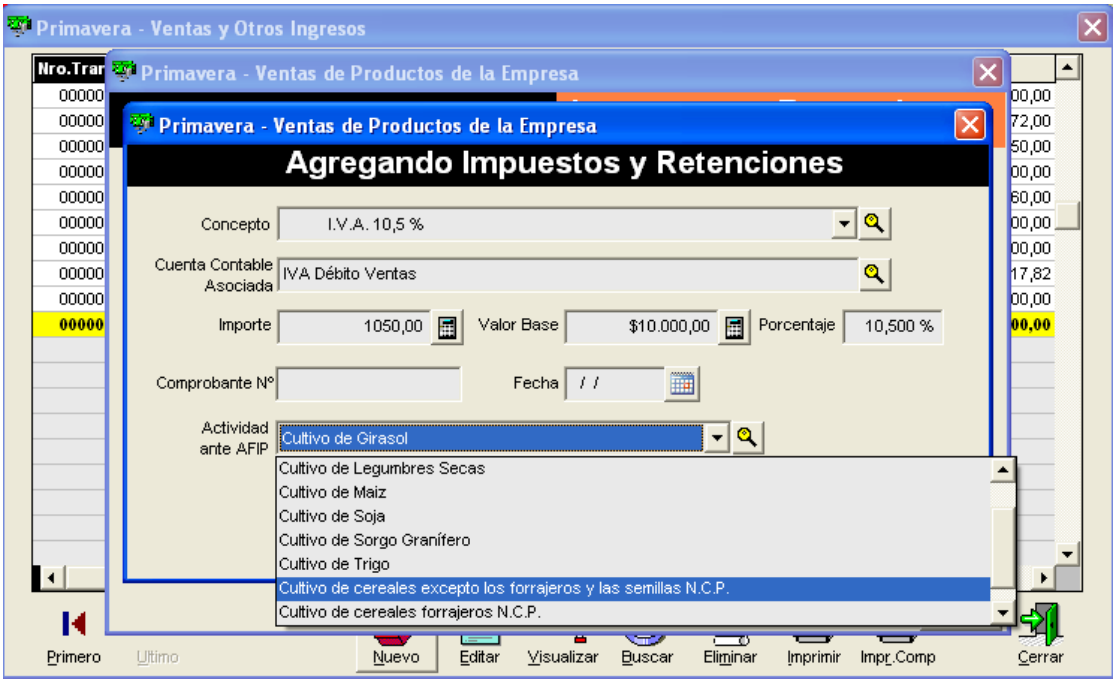

- Se agregó al informe **Acopio de cereales por depósito**, la posibilidad de mostrar aquellos depósitos con stock en cero. Se mejoró la forma en que salía ordenado, cuando solo quedaba seleccionado el ordenamiento por cereal, si es así ahora queda ordenado por cereal, por tipo de acopio y por acopio.
- Se creó el informe **Presupuesto económico**. Permite comparar los ingresos y egresos presupuestados en una campaña con los reales en el mismo período. Muestra el total presupuestado por concepto, lo real clasificado por concepto y por mes y el porcentaje entre lo real y lo presupuestado. Requiere módulo Planificación habilitado.
- Se agregó en los informes **Resumen de cuenta de proveedores**, **Resumen de cuenta de clientes** y **Resumen de cuenta consolidado cliente-proveedor**, la posibilidad de que muestre sólo las deudas comerciales vencidas y en ese caso poder listar aparte las deudas no vencidas. Además, ahora se puede ordenar por el campo fecha de vencimiento del movimiento. La pantalla de parámetros es la siguiente:

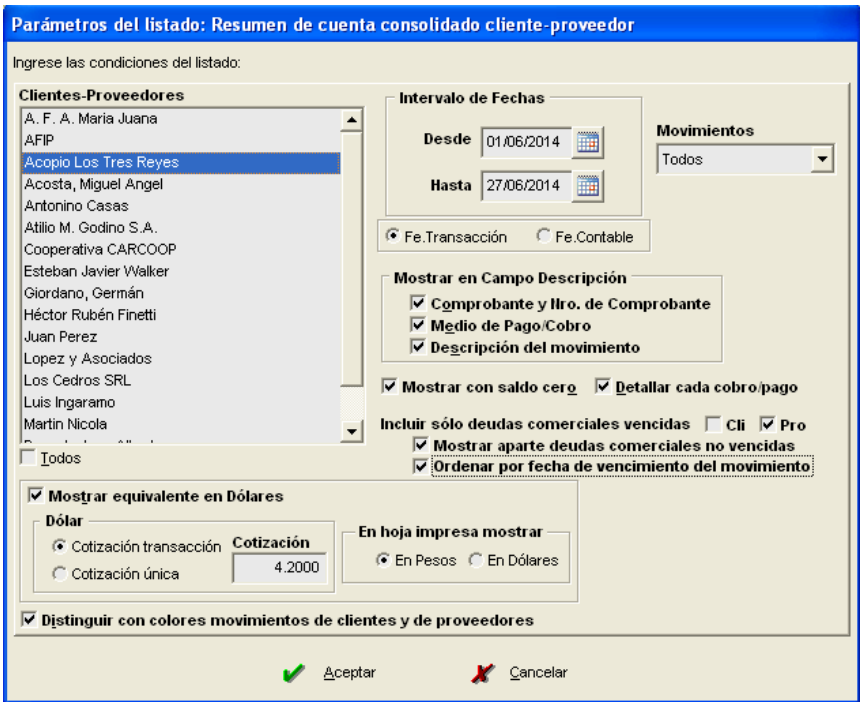

Y el informe resultante:

Empresa: Primavera - Propietario: Marta Ramirez

Resumen de cuenta consolidado cliente-proveedor (Desde el 01/06/2014 hasta el 27/06/2014 - Movimientos: Todos - Ordenado por Fecha Vencimiento Mov.)

Cliente-Proveedor: Acopio Los Tres Reyes

Fecha	Descripción	Débito	Crédito	Saldo	Doc.Nro.	Vto.Doc
01/06/14	Liqui A 3302-12136545 - Soja cje semilla de maiz	60.500,00		60.500,00		
01/06/14	FC A 0034-00086342 - Semilla maiz		60.500,00	0,00		
15/06/14	FC A 0034-00078956 - Flete entrega soja		4.380,20	-4.380,20		

Cantidad de movimientos listados: 3

Saldo final: $-4.380,20

Detalle de movimientos No Vencidos

10/06/14	FC A 0034-00008765 - Seguro granizo		1.815,00	30/06/14
	Totales		1.815,00	

- Se agregó al informe **Lista de precios de productos** la posibilidad de mostrar los precios de venta con o sin el IVA, la posibilidad de no mostrar en el listado impreso el precio de compra y el margen de ganancia y en la consulta por pantalla se agregó que muestre la alícuota de IVA.
- En la **impresión de cartas de porte**, la declaración jurada de fumigantes muestra el CTG.
- En la ventana de **Remitos de Venta**, se agregó una columna que muestra el número de transacción y es posible ordenar por dicha columna.

Primavera - Remitos por Ventas

Nro.Transacción	Fecha	Descripción	Tercero	Pesos	Dólares	Nr
0000000006	18/01/2011	Agroquimicos	Fernando Avanto	23.000,00	188,10	R
0000000009	21/01/2011	Fertilizantes	Carlos Rimeno	150,00	184,00	R
0000000017	17/02/2011	Venta	Esteban Javier Walker	0,00	44,00	R
0000000018	10/02/2011	Venta	Omar Mezza	300,00	0,00	R
0000000019	06/10/2011	Glifosato	Antonino Casas	0,00	231,00	R

- Se agregó al informe **Remitos de Ventas** la posibilidad de filtrar por Clasificación. En el listado impreso, se agregó que muestre el tipo de moneda en el precio unitario y que muestre la clasificación (si tiene clasificación asignada) junto con el nombre del producto.
- En el listado **Cheques de terceros** ahora se puede filtrar por número de cheque.

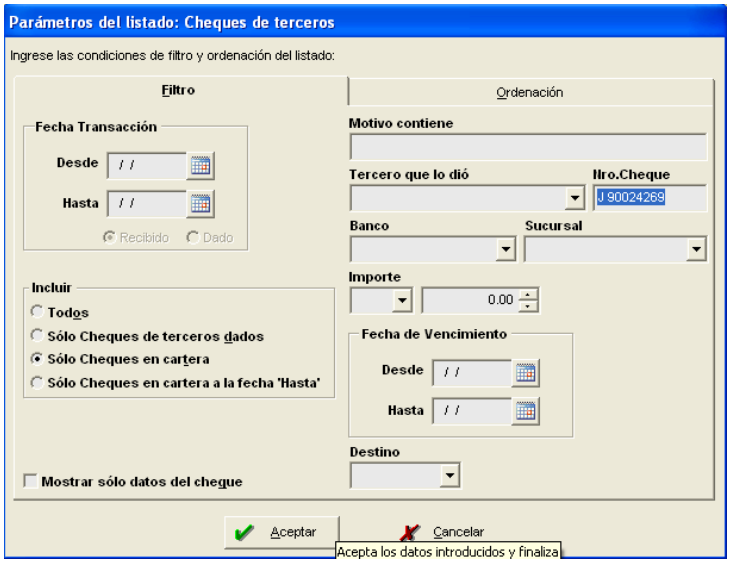

- En los listados **Cheques de terceros** y **Cheques emitidos** se agregó la posibilidad de ordenar y agrupar por mes de vencimiento.
- En **Ventas y Otros Ingresos**, se agregó la posibilidad de imprimir la transacción de ingresos cuando el comprobante indicado es Comprobante de Ingreso.
- En la **carga de remitos y facturas de venta**, se incluyó un botón que permite ir a la ventana de conceptos de egresos, como para que se pueda agregar productos nuevos sin tener que salir de dicha ventana para hacerlo. Además, se agregó el botón Buscar en el ítem producto de stock a descontar.
- Se agregó que cuando se ingresan transacciones de compra y venta en una **empresa de planificación**, no se exija la descripción, el tercero y el tipo de comprobante.
- En la impresión de las **órdenes de trabajo** ahora aparece además del nombre del contratista, las hectáreas, el costo por hectárea y el costo total.

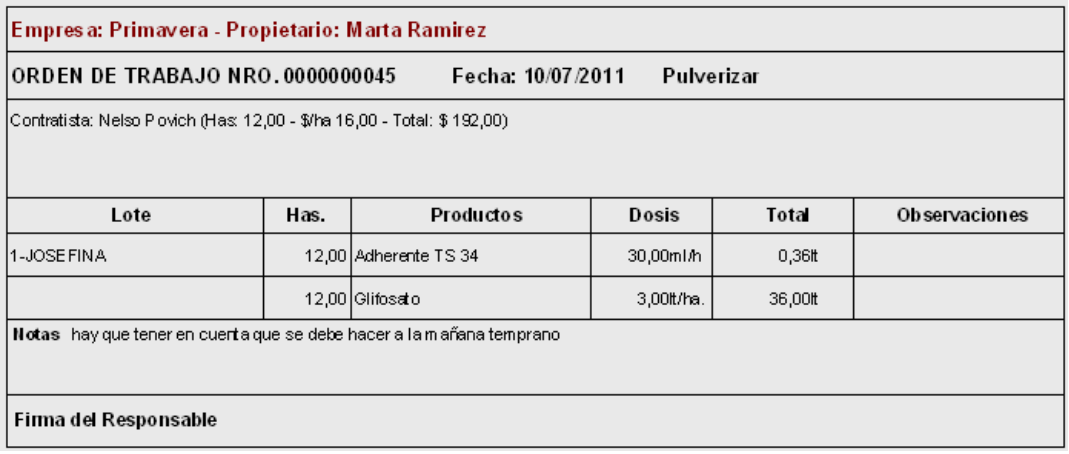

Empresa: Primavera - Propietario: Marta Ramirez

ORDEN DE TRABAJO NRO. 0000000045 Fecha: 10/07/2011 Pulverizar

Contratista: Nelso Povich (Has: 12,00 - $/ha 16,00 - Total: $ 192,00)

Lote	Has.	Productos	Dosis	Total	Observaciones
1-JOSEFINA	12,00	Adherente TS 34	30,00ml/h	0,36lt	
	12,00	Glifosato	3,00lt/ha.	36,00lt	

Notas hay que tener en cuenta que se debe hacer a la mañana temprano

Firma del Responsable

- En el informe **Ventas de productos de la empresa**, en la vista preliminar, se incluyó que muestre el precio unitario en pesos y el promedio del precio unitario cuando se totaliza.
- En el informe **Total conceptos de IVA, Retenciones y Otros Impuestos** se incorporó la variante de filtrar por un tipo de IVA Crédito. Además, en la consulta por pantalla, se agregó la columna que muestra el tipo de IVA Crédito.

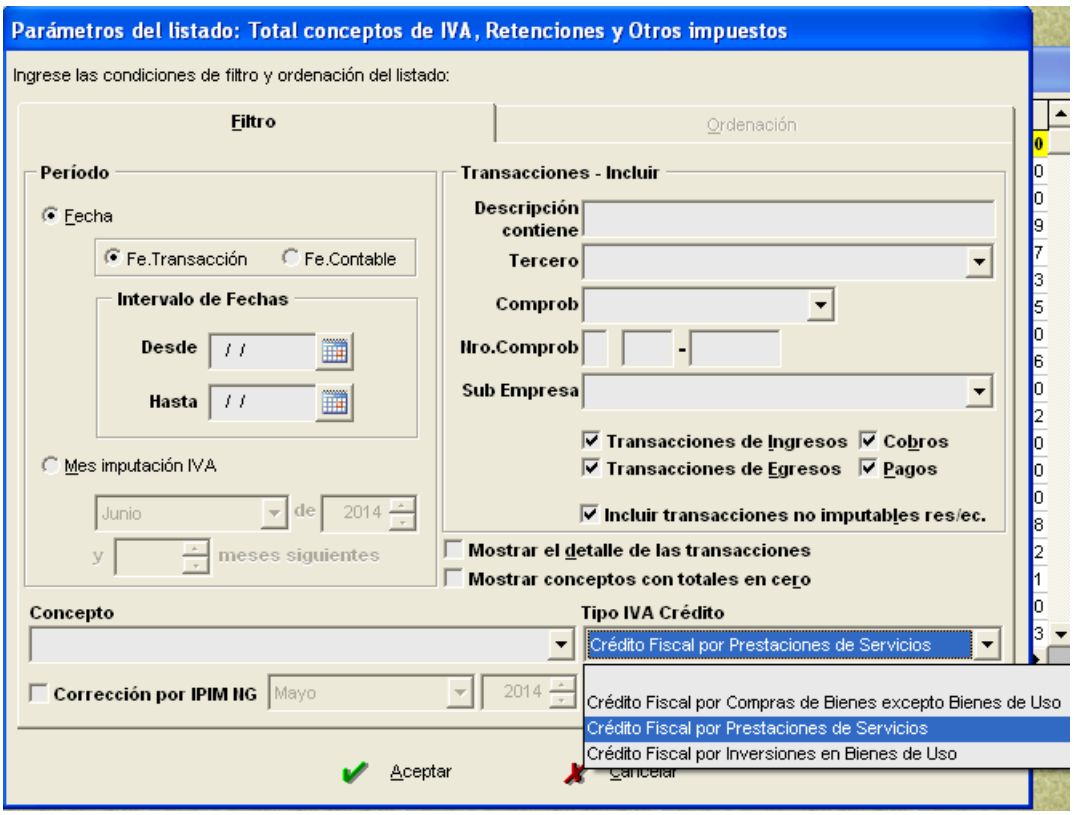

- En el listado **Libro IVA Compras**, en la consulta por pantalla, se adicionó una columna que muestre la condición de IVA del proveedor.
- Se agregó la posibilidad en el **Libro Diario** de totalizar cada asiento.
- En el informe **Producción lechera – Producción mensual** se añadió una columna que muestra el precio obtenido. También en el informe impreso, se puso una columna que muestra el precio. En la fila de totales, en el caso del precio, muestra el promedio.
- En Novedades de Hacienda, en la carga de la **Suplementación**, se incorporó la posibilidad de definir **dietas**.

- En el informe **Stock de Cereales** se incorporó la opción de consultar el stock por campaña. Para ello, se agregó que se pueda indicar la campaña cuando se realizan un movimientos varios en Acopio de Cereales.

- En el informe **Productos e Insumos – Inventario** se puede mostrar el precio de venta de cada producto.
- Se agregó la posibilidad de **desactivar categorías de hacienda**. Además se agregó a la consulta por pantalla del informe de Categorías de Hacienda que muestra el estado Activa. Se agregó a los informes Existencia de Hacienda por Categoría y Existencia de Hacienda por Lote, la posibilidad de incluir o no las categorías no activas. Además en la consulta por pantalla se agregó la columna que muestra si la categoría está activa o no.

- En los informes **Labores – Utilización de maquinarias**, **Labores – Personal** y **Labores – Productos utilizados**, se incorporó la opción de agrupar y totalizar por mes de la labor.
- En el informe **Novedades de hacienda**, en la consulta por pantalla, ahora muestra también el número de transacción, cantidad de kilos, precio unitario, total y cotización del dólar. También, se agregó que en la impresión, muestre o el comentario o la cantidad y el importe. Y en el caso de las salidas de hacienda por capitalización y las ventas por capitalización se añadió que muestre el tercero indicado en la entrada de capitalización.
- En el informe **Margen Bruto por campaña y cultivo**, en la consulta por pantalla, se incorporó una columna que muestra el número de transacción de las ventas de cereal.

Novedades en Versión 8.3.0

- Se agregó la posibilidad de ingresar valores de UTA a una fecha determinada. Esto permite llevar el **historial de valores UTA**, y entonces, en la carga de labores con juegos de herramientas que utilicen valores UTA se asigna automáticamente el valor UTA que corresponde según la fecha de la labor.
- Se agregó la posibilidad de ingresar los valores mensuales de IPIM NG (**Índice de Precios Internos Mayoristas Nivel General**).

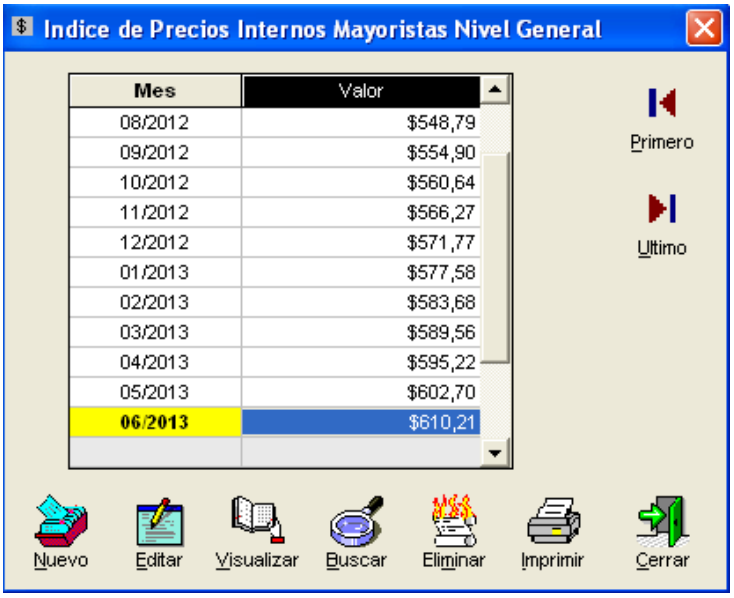

Esto permite la actualización por IPIM NG en varios reportes, o sea, la posibilidad de ajustar los importes que dichos reportes muestran en función del IPIM NG a un mes determinado. Los informes que permiten utilizar este índice son: Total conceptos de ingresos, Total conceptos de egresos, Total conceptos de ingresos y egresos, Total conceptos de IVA, Retenciones y Otros Impuestos, Evaluación Empresa Maquinaria y todos los márgenes brutos.

- Se agregó a los informes de **Resumen de Cuenta de Clientes**, **Resumen de Cuenta de Proveedores** y **Resumen de Cuenta consolidado Cliente-Proveedor**, la posibilidad de listar en forma conjunta el resumen de varios o de todos los terceros y la posibilidad de mostrar o no mostrar aquellos cuyo saldo final es cero.

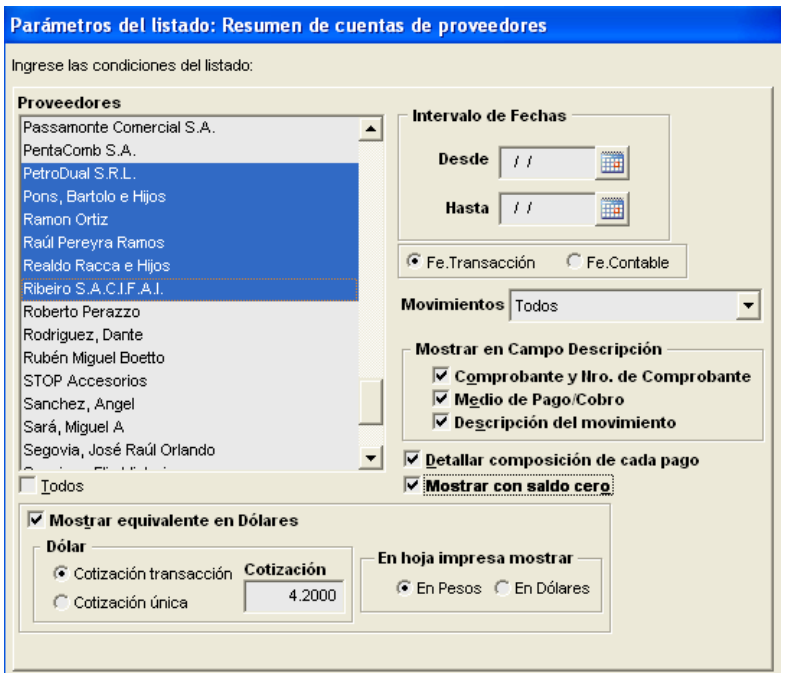

- Se agregó en la consulta por pantalla de los informes **Comprobantes pendientes de pago** y **Comprobantes pendientes de cobro**, que en el caso de los préstamos muestre el componente de capital e interés de la cuota a pagar.
- Se agregó el informe **Contabilidad - Asientos Contables**. Permite visualizar los asientos contables aún sin haber realizado los cierres periódicos. La ventana de parámetros es la siguiente:

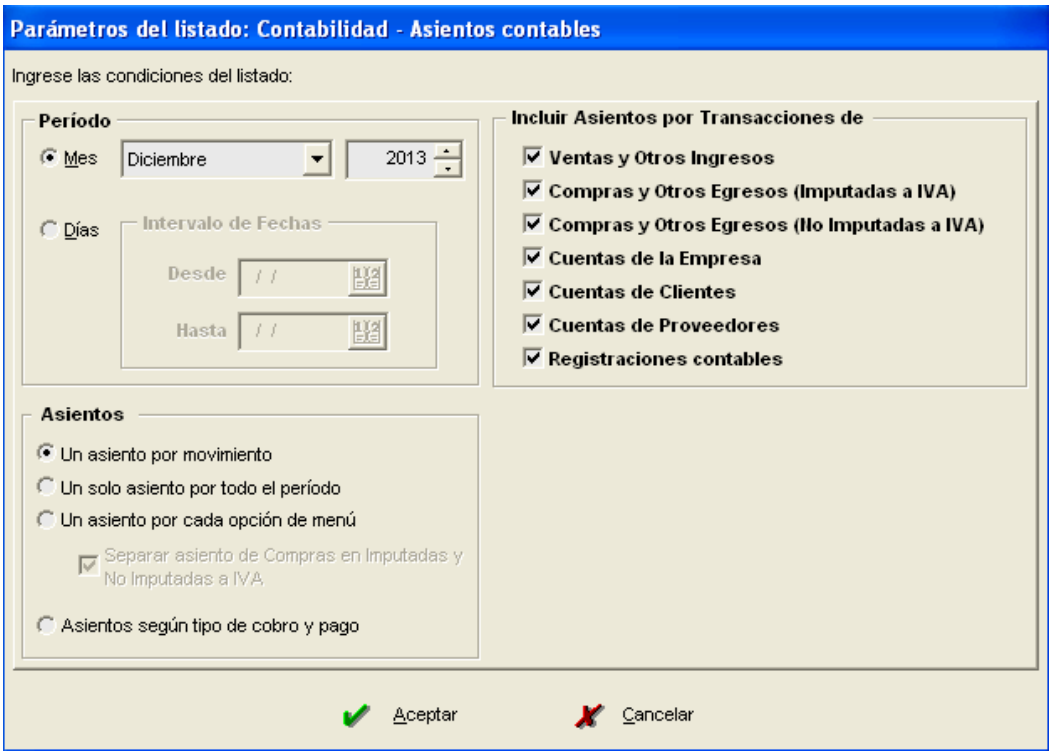

- Se modificó los informes **Libro de IVA Compras** y **Libro de IVA Ventas** para que exista la posibilidad de que muestren al final, el asiento contable del libro de IVA respectivo.
- Se actualizó los informes y gráficos de **Deudas de Clientes** y **Deudas de Proveedores**, para que tengan la posibilidad de filtrar para incluir sólo los terceros Activos. Además, en la consulta por pantalla de los informes, se agregó una columna que muestra si el tercero está activo o no.

- Se agregó para el caso de **préstamos recibidos**, la posibilidad de indicar la fecha de vencimiento de la primera cuota.

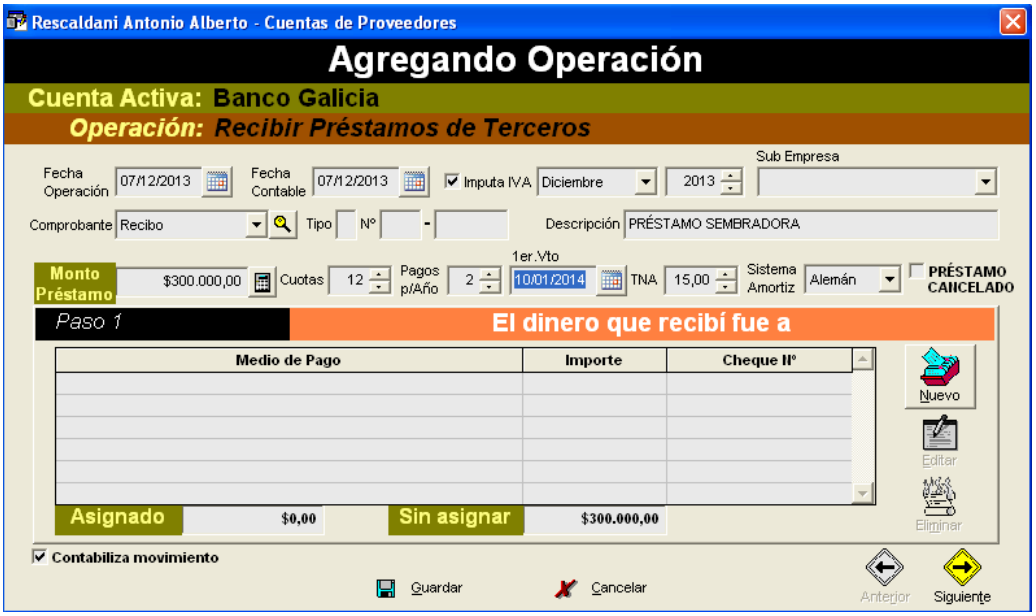

- Se agregó al informe **Conciliación Cuentas Contables**, un filtro que permite solamente la cuenta seleccionada, evitando mostrar todo el asiento.

Novedades en Versión 8.2.0

- Se agregó la posibilidad de hacer un **Seguimiento de Préstamos**. Cada vez que se ingresa un préstamo, el sistema solicita la cantidad de cuotas, la cantidad de pagos anuales que se van a realizar, el día de vencimiento de las cuotas, la tasa de interés (T.N.A.) y el sistema de cancelación. La ventana tiene el siguiente aspecto:

- Cuando se realizan **Pagos de Préstamos**, el sistema muestra todos los préstamos que están pendientes de cancelación. Entonces, se indica a que crédito corresponde el pago y la cantidad de cuotas que se cancelan. La ventana tiene el siguiente aspecto:

- Se adecuaron los listados **Comprobantes pendientes de pago** y **Comprobantes pendientes de cobro** para que incluyan los préstamos. Una vez ingresado un préstamo, se puede visualizar el detalle de cuotas con sus respectivos vencimientos. La pantalla de parámetros tiene el siguiente aspecto:

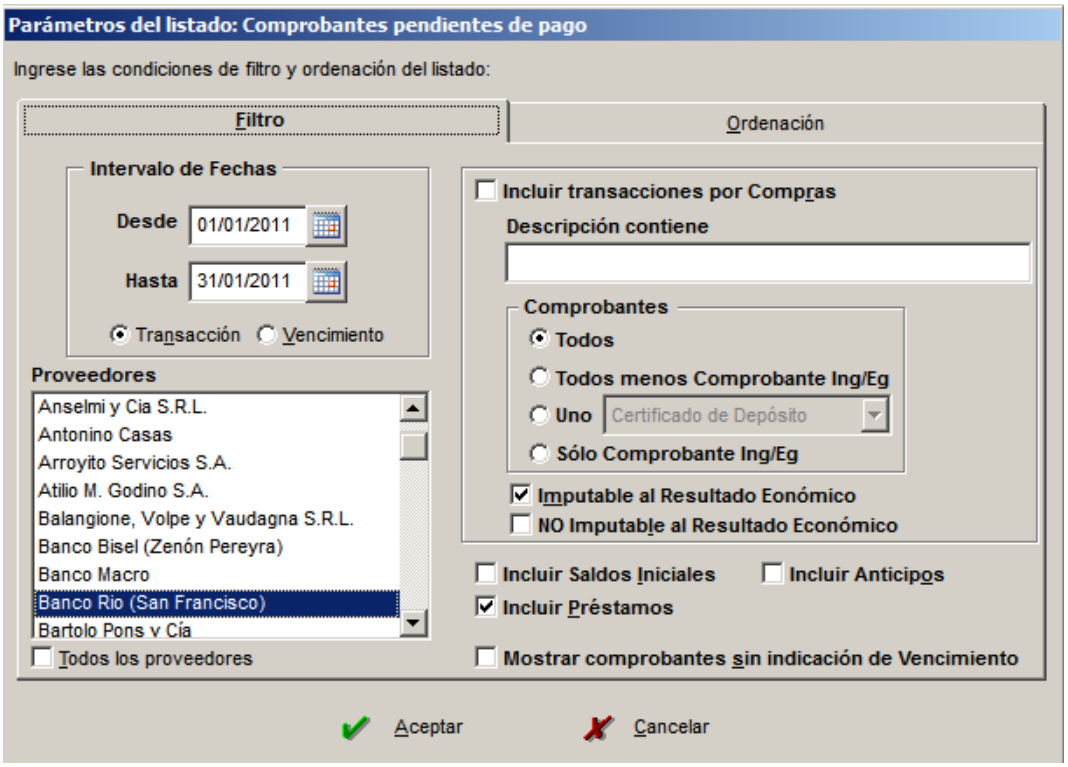

Y el informe resultante:

Fecha	Proveedor	Descripción	Comprobante	Importe Total	A Pagar	Vto.
01/01/11	Banco Rio (San Francisco)	PRÉSTAMO TRACTOR	Recibo 0004-00100017	-300.000,00	-14.099,02	10/02/11
01/01/11	Banco Rio (San Francisco)	PRÉSTAMO TRACTOR	Recibo 0004-00100017	-300.000,00	-14.099,02	10/03/11
01/01/11	Banco Rio (San Francisco)	PRÉSTAMO TRACTOR	Recibo 0004-00100017	-300.000,00	-14.099,02	10/04/11
01/01/11	Banco Rio (San Francisco)	PRÉSTAMO TRACTOR	Recibo 0004-00100017	-300.000,00	-14.099,02	10/05/11
01/01/11	Banco Rio (San Francisco)	PRÉSTAMO TRACTOR	Recibo 0004-00100017	-300.000,00	-14.099,02	10/06/11
01/01/11	Banco Rio (San Francisco)	PRÉSTAMO TRACTOR	Recibo 0004-00100017	-300.000,00	-14.099,02	10/07/11
01/01/11	Banco Rio (San Francisco)	PRÉSTAMO TRACTOR	Recibo 0004-00100017	-300.000,00	-14.099,02	10/08/11
01/01/11	Banco Rio (San Francisco)	PRÉSTAMO TRACTOR	Recibo 0004-00100017	-300.000,00	-14.099,02	10/09/11
01/01/11	Banco Rio (San Francisco)	PRÉSTAMO TRACTOR	Recibo 0004-00100017	-300.000,00	-14.099,02	10/10/11
01/01/11	Banco Rio (San Francisco)	PRÉSTAMO TRACTOR	Recibo 0004-00100017	-300.000,00	-14.099,02	10/11/11
01/01/11	Banco Rio (San Francisco)	PRÉSTAMO TRACTOR	Recibo 0004-00100017	-300.000,00	-14.099,02	10/12/11
01/01/11	Banco Rio (San Francisco)	PRÉSTAMO TRACTOR	Recibo 0004-00100017	-300.000,00	-14.099,02	10/01/12
01/01/11	Banco Rio (San Francisco)	PRÉSTAMO TRACTOR	Recibo 0004-00100017	-300.000,00	-14.099,02	10/02/12
01/01/11	Banco Rio (San Francisco)	PRÉSTAMO TRACTOR	Recibo 0004-00100017	-300.000,00	-14.099,02	10/03/12
01/01/11	Banco Rio (San Francisco)	PRÉSTAMO TRACTOR	Recibo 0004-00100017	-300.000,00	-14.099,02	10/04/12
01/01/11	Banco Rio (San Francisco)	PRÉSTAMO TRACTOR	Recibo 0004-00100017	-300.000,00	-14.099,02	10/05/12
01/01/11	Banco Rio (San Francisco)	PRÉSTAMO TRACTOR	Recibo 0004-00100017	-300.000,00	-14.099,02	10/06/12
01/01/11	Banco Rio (San Francisco)	PRÉSTAMO TRACTOR	Recibo 0004-00100017	-300.000,00	-14.099,02	10/07/12
01/01/11	Banco Rio (San Francisco)	PRÉSTAMO TRACTOR	Recibo 0004-00100017	-300.000,00	-14.099,02	10/08/12
01/01/11	Banco Rio (San Francisco)	PRÉSTAMO TRACTOR	Recibo 0004-00100017	-300.000,00	-14.099,02	10/09/12
01/01/11	Banco Rio (San Francisco)	PRÉSTAMO TRACTOR	Recibo 0004-00100017	-300.000,00	-14.099,02	10/10/12
01/01/11	Banco Rio (San Francisco)	PRÉSTAMO TRACTOR	Recibo 0004-00100017	-300.000,00	-14.099,02	10/11/12
01/01/11	Banco Rio (San Francisco)	PRÉSTAMO TRACTOR	Recibo 0004-00100017	-300.000,00	-14.099,02	10/12/12
01/01/11	Banco Rio (San Francisco)	PRÉSTAMO TRACTOR	Recibo 0004-00100017	-300.000,00	-14.099,02	10/01/13

Cantidad de proveedores listados: 1

Cantidad total de comprobantes listados: 24

Saldo Pendiente Total: $ -338.376,48

- En los listados **Comprobantes pendientes de pago** y **Comprobantes pendientes de cobro** se agregó la posibilidad de agrupar y totalizar los comprobantes por el mes de vencimiento.
- En los listados de Libro Diario y de Registraciones Contables se incorporó la posibilidad de que se muestre el código de la cuenta y la descripción, antes sólo salía la descripción. Ahora el informe tiene el siguiente aspecto:

CUENTAS	DEBE	HABER
00001 - 02/01/08 - Otras Compras y Gastos		
1.01.02/02/03 - IVA Crédito Compras	135,00	
5.01.03/00/00 - Teléfonos	500,00	
a 2.01.01/01/00 - Acreedores Varios		635,00
00002 - 05/01/08 - Otras Compras y Gastos		
1.01.02/02/03 - IVA Crédito Compras	73,50	
5.01.02/00/00 - Utiles y Papeleria	350,00	
a 1.01.01/01/00 - Caja		423,50
00003 - 10/01/08 - Venta de Productos de la Empresa		
1.01.02/01/01 - Deudores Varios	92.000,00	
1.01.02/02/01 - Retención Ganancias	250,00	
1.01.02/02/02 - Retención IVA Venta Cereales	7.200,00	
a 2.01.04/02/00 - IVA Débito Ventas		9.450,00
a 4.01.02/00/00 - Venta Cereales		90.000,00
00004 - 15/01/08 - Venta de Productos de la Empresa		
1.01.02/01/01 - Deudores Varios	19.890,00	
a 2.01.04/02/00 - IVA Débito Ventas		1.890,00
a 4.01.01/00/00 - Venta Animales		18.000,00
00005 - 20/01/08 - Pago de Deudas por Compras y Otros Egresos		
2.01.01/01/00 - Acreedores Varios	635,00	
a 1.01.01/02/00 - Bancos		635,00
00006 - 28/01/08 - Otros Ingresos		
1.01.01/02/00 - Bancos	500,00	
a 2.01.04/02/00 - IVA Débito Ventas		500,00
TOTALES	121.533,50	121.533,50

- Cuando se va a ingresar una transacción desde **Compras y Otros Egresos**, en el botón **Lotes seleccionados**, sólo aparezcan los lotes activos a la fecha del comprobante.
- Se agregó que cuando se ingresa una **Cosecha** o una **Transferencia entre Acopios**, si el destino es un depósito propio, se pueda ingresar el **ticket de entrada**.
- Se agregó el informe **Planilla de Campo**. Es un reporte que resume todos los eventos ingresados en un lote correspondiente a una campaña y cultivo determinado. La pantalla de parámetros es la siguiente:

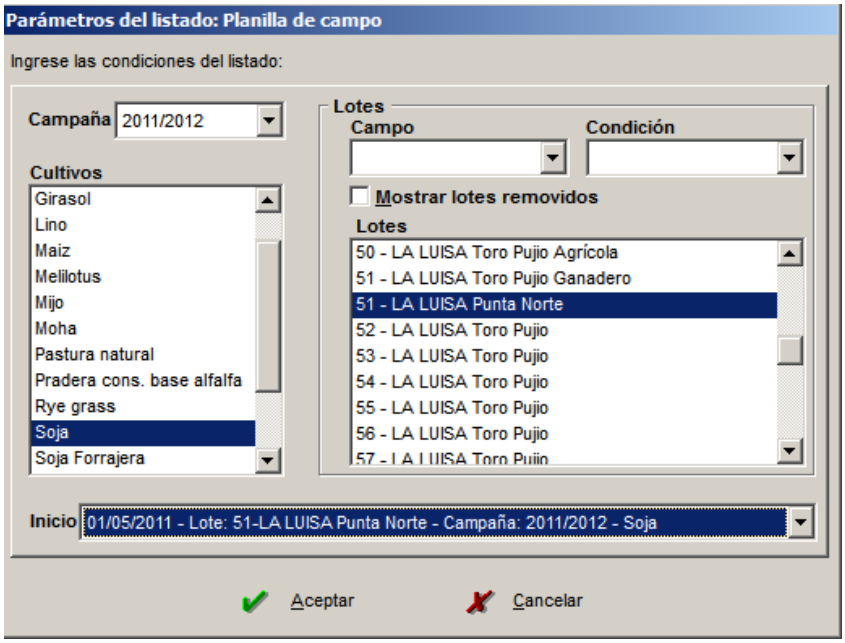

Y el informe resultante:

PLANILLA DE CAMPO

Campo: LA LUISA
Lote: 51 Punta Norte
Ubicación:
Has: 66,00
Campaña: 2011/2012 - Cultivo: Soja
Fecha de Inicio: 01/05/2011

Cultivo/s Anterior/es: Soja-Soja-Maiz-Soja-Trigo

Siembra				
10/11/2011	Semilla Soja(Don Mario 5.9i)	70,00 kg/h	4.620,00 kg	Sermillas/mt:
Aplicaciones de productos químicos y/o biológicos				
06/06/2011	Atrazina	1,00 lt/ha.	66,00 lt	
06/06/2011	Roundup full	1,56 lt/ha.	102,96 lt	
06/06/2011	2.4 D 60	0,86 lt/ha.	57,39 lt	
06/06/2011	Metsulfurón	7,00 gr/ha	462,00 gr	
03/11/2011	Roundup full	2,00 lt/ha.	132,00 lt	
03/11/2011	2.4 D 60	0,86 lt/ha.	57,39 lt	
03/11/2011	Clorimurón	26,95 gr/ha	1.779,13 gr	
10/11/2011	Super fosfato	51,00 kg/h	3.366,00 kg	
17/12/2011	Alteza	3,31 lt/ha.	219,01 lt	
25/01/2012	Roundup Max	1,00 kg/h	66,00 kg	
25/01/2012	Lambdacialotrina	0,14 lt/ha.	9,48 lt	
16/02/2012	Lambdacialotrina	0,11 lt/ha.	7,26 lt	
16/02/2012	Clorpirifos	0,49 lt/ha.	32,34 lt	
16/02/2012	Aceite agrícola	0,31 lt/ha.	20,46 lt	
15/03/2012	Talisman	0,36 lt/ha.	23,76 lt	
15/03/2012	Aceite agrícola	0,30 lt/ha.	19,80 lt	
Cosecha				
18/04/2012	Rinde: 146.748 Kgs. - 2.223,45 Kgs./Ha.			
18/04/2012	Agricultores Federados Argentina S.C.L.		30.408 Kgs.	
18/04/2012	Planta de silos		116.340 Kgs.	
Condiciones Ambientales				
25/10/2011	Lluvia	86,00 milimetros		
21/11/2011	Lluvia	37,00 milimetros		
11/01/2012	Lluvia	54,00 milimetros		
24/01/2012	Lluvia	40,00 milimetros		

- Se agregó en la carga de **Lotes** y **Áreas de Encierre** la posibilidad de ingresar las **coordenadas georeferenciales** (latitud y longitud).
- Se agregó en **Otras Labores**, la posibilidad de indicar en el caso de los **Fletes de cereales**, el número de carta de porte, los kilogramos, el cereal transportado, el tipo de tarifa y el monto de la tarifa.

- En concordancia con el punto anterior, se adecuaron los informes **Labores – Otras Labores** y **Labores – Labores a Terceros** para que muestren los nuevos datos y se pueda llevar el control de los kilogramos transportados por cliente y por cereal.
- En el módulo de **Contabilidad** se agregó el proceso que permite, cuando se utiliza el modo de generación de asientos **Un asiento por cada opción de menú**, para el caso de Compras y Otros Egresos, que haga un asiento aparte para las transacciones que se contabilizan pero que no van a IVA.

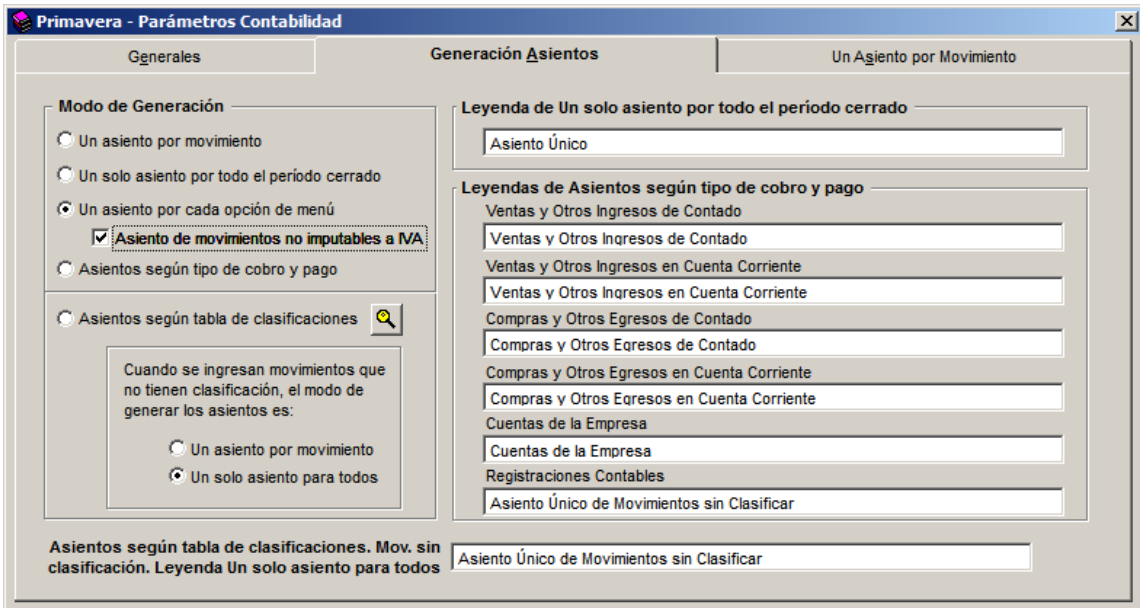

- Se agregó el listado **Conciliación de Cuentas Contables**. Muestra las transacciones con sus respectivos asientos contables, relacionados a una cuenta contable determinada, en un mes o período determinado. Disponible aun sin haber realizado cierres contables. Permite conciliar los movimientos de la cuenta contable en cuestión. La pantalla de parámetros tiene el siguiente aspecto:

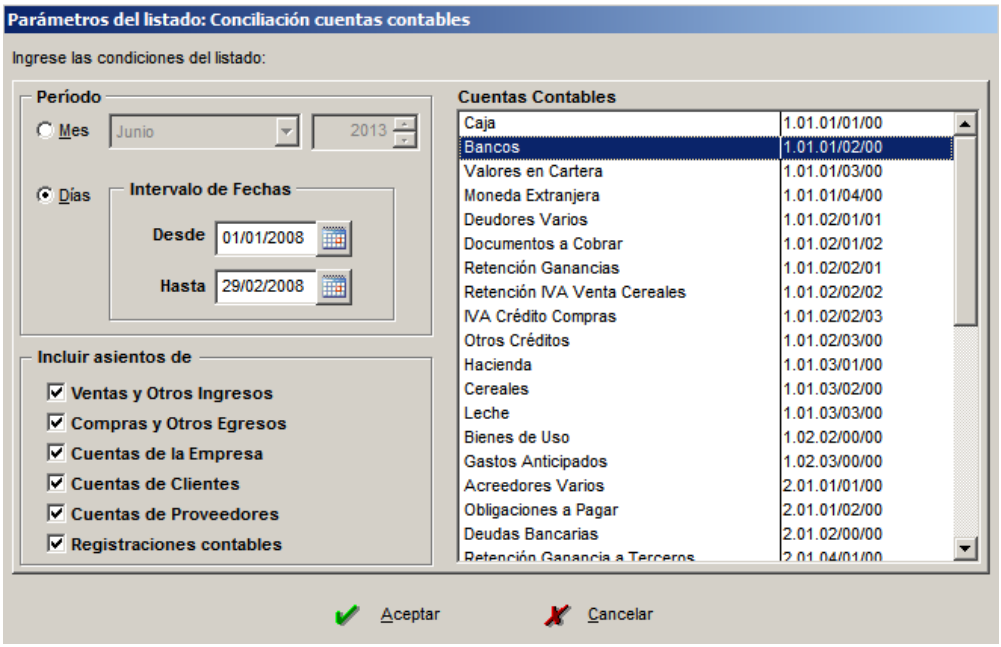

Y el informe resultante es:

Conciliación cuentas contables (Cuenta Contable: 1..0.1./01//0 - Bancos - Desde el 01/01/2008 hasta el 29/02/2008)

CUENTAS	DEBE	HABER
Transacción en Proveedor: C.T.I. Móvil - Fecha: 20/01/2008 - Pago de Deudas a C.T.I. Móvil		
2.01.01/01/00 - Acreedores Varios	635,00	
a 1.01.01/02/00 - a Bancos		**635,00**
INGRESOS - Transacción Nro: 0000001515 - Fecha: 28/01/2008 - Devolución de iva		
1.01.01/02/00 - Bancos	**500,00**	
a 2.01.04/02/00 - a IVA Débito Ventas		500,00
Transacción en Cliente: Cooperativa CARCOOP - Fecha: 03/02/2008 - Cobro de Deudas a		
1.01.01/01/00 - Caja	2.000,00	
1.01.01/02/00 - Bancos	**18.000,00**	
a 1.01.02/01/01 - a Deudores Varios		20.000,00
Transacción en Cuenta: Banco Macro u$s - Fecha: 12/02/2008 - Depósito		
1.01.01/04/00 - Moneda Extranjera	1.305,00	
a 1.01.01/02/00 - a Bancos		**1.305,00**
TOTALES	**22.440,00**	**22.440,00**

Cuenta Contable: 1..0.1./01//0 - Bancos
Total Debe: $ 18.500,00
Total Haber: $ 1.940,00
Saldo: $ 16.560,00 Deudor

- En el informe **Detalle de Recibos y Órdenes de Pago**, se incorporó la posibilidad de incluir los pagos y los cobros de las cuotas de créditos.
- En los listados **IVA Compras** e **IVA Ventas** se agregó la discriminación por alícuota de IVA, para las Notas de Crédito, tanto en los netos gravados como en el IVA.
- Se agregó la posibilidad de imprimir una **Planilla para toma de datos de Novedades de hacienda**.
- En las opciones **Labores en Lotes** y **Novedades de Hacienda** que permiten asignar los productos que se utilizan en las labores, se agregó un botón que al hacer clic, muestra el **stock por depósito del producto en cuestión**.

- Se agregó en el informe **Novedades de Animales**, en el caso de las Pesadas, que muestre los kilogramos por cabeza.
- En **Compras y Otros Egresos**, ahora se permite la carga de **Certificados de depósito en cero**. Es decir, no tienen gastos, pero se ingresan igualmente para poder relacionar las cartas de porte certificadas en dicho comprobante.
- Se modificó el listado **Cartas de porte** para que permita consultar las cartas de porte pendientes de relacionar a envíos. La pantalla de parámetros de dicho informe es la siguiente:

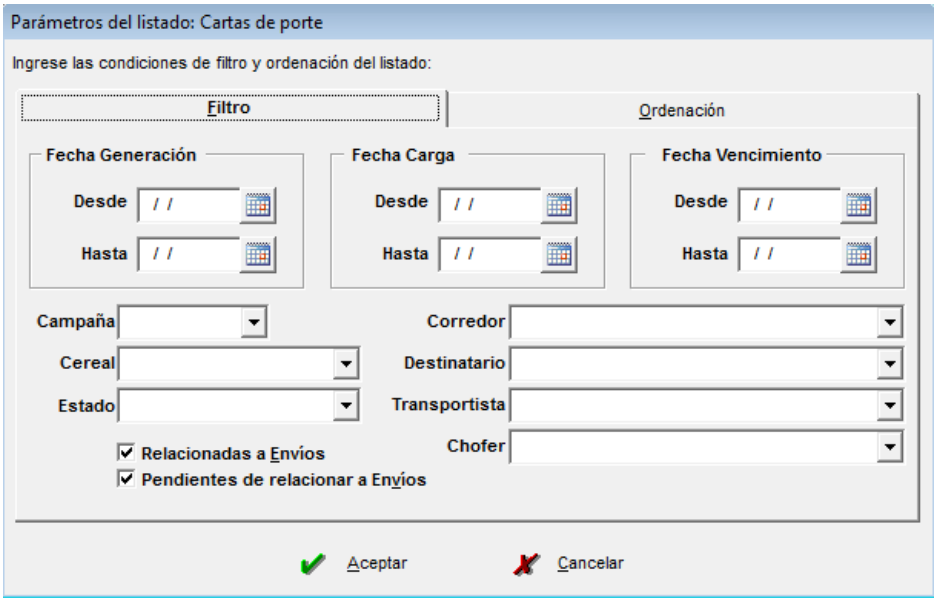

- Para el caso de aquellas licencias que tienen **varias empresas habilitadas**, se modificó el comportamiento del sistema para que cuando se inicia, arranque en la empresa que estaba activa cuando se cerró el sistema la última vez.
- Se agregó en las pantallas de parámetros de los informes **Cosechas**, **Historial de Labores en Lotes, Margen Bruto por Campaña**, la posibilidad de seleccionar un grupo de lotes mediante un filtro basado en el nombre del campo al que corresponden dichos lotes. Por ejemplo: si se tiene un grupo de campos correspondientes a una zona llamada SUR y otro grupo de campos pertenecientes a una zona llamada NORTE, se puede utilizar dicho filtro para seleccionar de una forma rápida y precisa todos los lotes correspondientes a los campos de la zona SUR.
- En la pantalla de parámetros del informe **Margen Bruto por Campaña y Cultivo**, se agregaron tres opciones de filtrado de lotes. Además del filtro basado en el nombre del campo explicado en el punto anterior, ahora también es posible elegir todos los lotes que corresponden a **Cultivos de 1ra** o **Cultivos**

de 2da. Por otro lado, también se pueden filtrar por **Variedad de semilla**. La pantalla de parámetros presenta el siguiente aspecto:

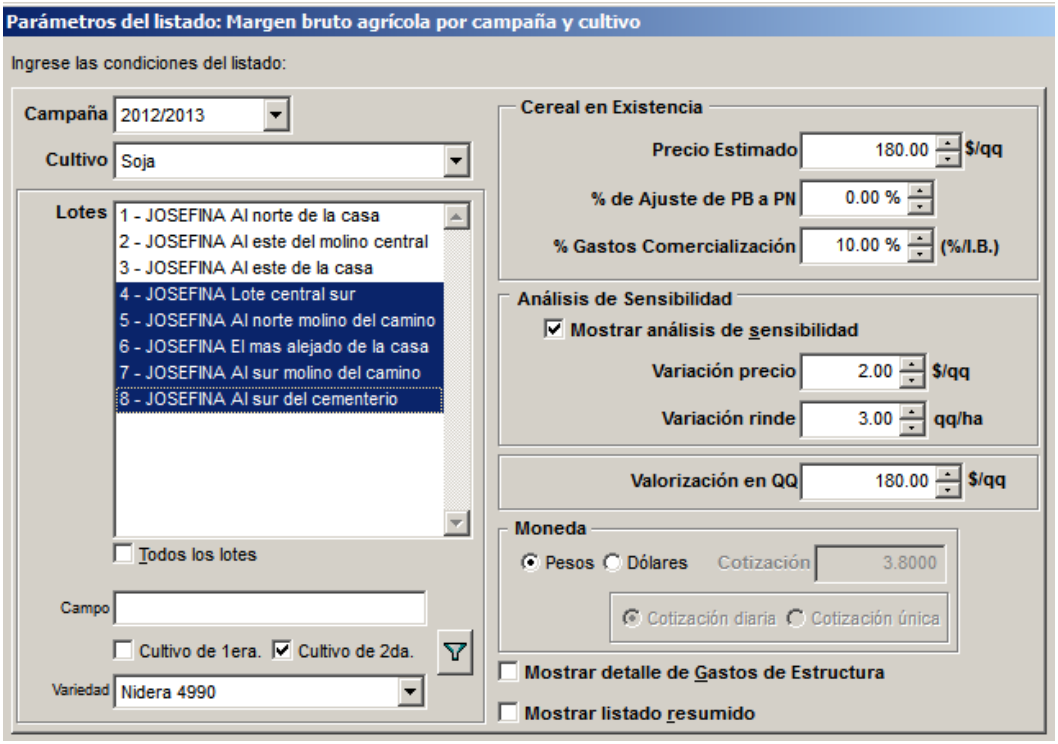

Novedades en Versión 8.1.0

- Se agregó un proceso que permite **generar las Cartas de Porte partiendo del archivo PDF** que se descarga de la AFIP para luego poder enviarlo e imprimirlo directamente en el archivo PDF. Es decir, no es más necesario imprimir previamente las hojas vacías de cada carta de porte, sino que ahora solamente se le indica al sistema cual es el archivo PDF que contiene a la carta de porte que se desea imprimir, se completan los datos de la carta y luego, se imprime directamente, o se crea el archivo PDF para que se imprima en otro lugar. La ventana de generación de las cartas de porte a partir del archivo PDF obtenido desde el sitio web de la AFIP es la siguiente:

Entonces, una vez que se incorporaron los registros correspondientes a las cartas de porte contenidas en el archivo PDF obtenido desde el sitio de la AFIP, se van completando los datos de las mismas a medida que se van emitiendo, teniendo la posibilidad de copiar el contenido de otra carta ya emitida cuando los datos a indicar son similares. Además, ahora se manejan 4 posibles estados de las cartas de porte, a saber: No emitida, Emitida, Anulada y Vencida.

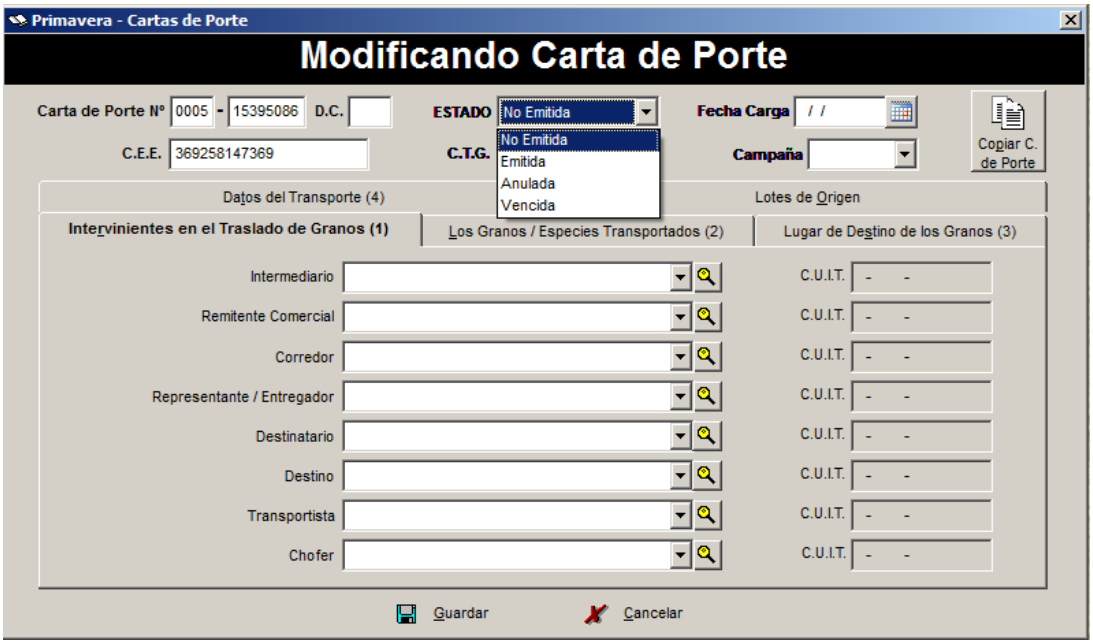

Sin necesidad de impresión previa de las 4 hojas vacías de la carta de porte, cuando se va a imprimir aparece la siguiente ventana:

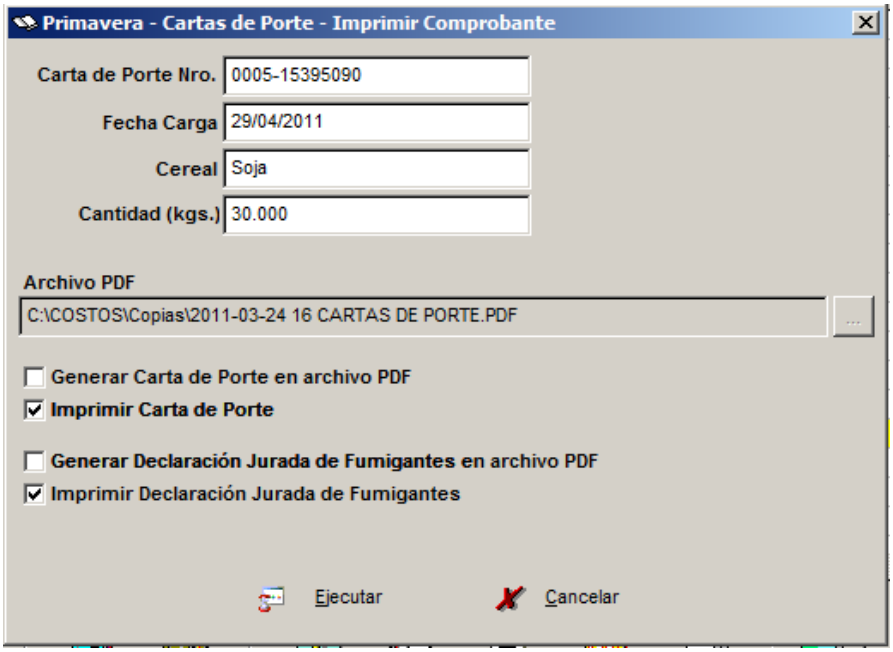

Y al hacer clic en Ejecutar se imprime directamente.

- Se agregó el formulario **Declaración Jurada de Fumigantes** que se puede imprimir en forma individual o conjuntamente con la carta de porte a la que corresponde. En la imagen anterior se visualiza la opción.

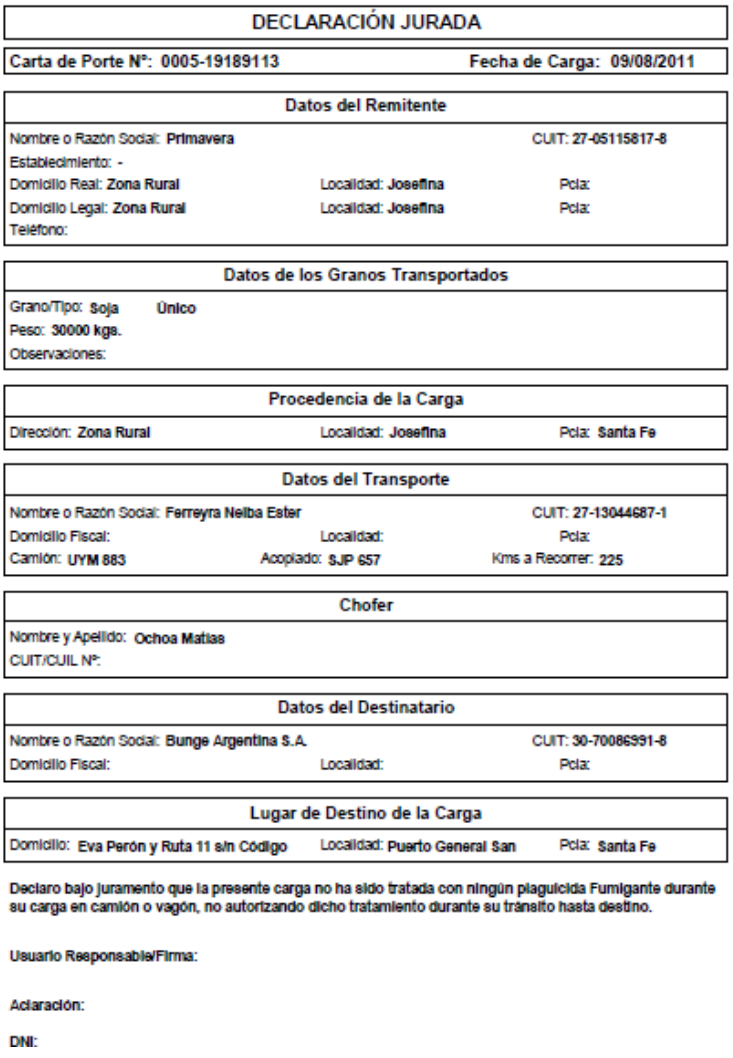

DECLARACIÓN JURADA

Carta de Porte N°: 0005-19189113 Fecha de Carga: 09/08/2011

Datos del Remitente

Nombre o Razón Social: Primavera CUIT: 27-05115817-8
Establecimiento: -
Domicilio Real: Zona Rural Localidad: Josefina Pcia:
Domicilio Legal: Zona Rural Localidad: Josefina Pcia:
Teléfono:

Datos de los Granos Transportados

Grano/Tipo: Soja Único
Peso: 30000 kgs.
Observaciones:

Procedencia de la Carga

Dirección: Zona Rural Localidad: Josefina Pcia: Santa Fe

Datos del Transporte

Nombre o Razón Social: Ferreyra Nelba Ester CUIT: 27-13044687-1
Domicilio Fiscal: Localidad: Pcia:
Camión: UYM 883 Acoplado: SJP 657 Kms a Recorrer: 225

Chofer

Nombre y Apellido: Ochoa Matias
CUIT/CUIL N°:

Datos del Destinatario

Nombre o Razón Social: Bunge Argentina S.A. CUIT: 30-70086991-8
Domicilio Fiscal: Localidad: Pcia:

Lugar de Destino de la Carga

Domicilio: Eva Perón y Ruta 11 s/n Código Localidad: Puerto General San Pcia: Santa Fe

Declaro bajo juramento que la presente carga no ha sido tratada con ningún plaguicida Fumigante durante su carga en camión o vagón, no autorizando dicho tratamiento durante su tránsito hasta destino.

Usuario Responsable/Firma:

Aclaración:

DNI:

- Se agregó el listado de **Cartas de Porte**. La ventana de parámetros es la siguiente:

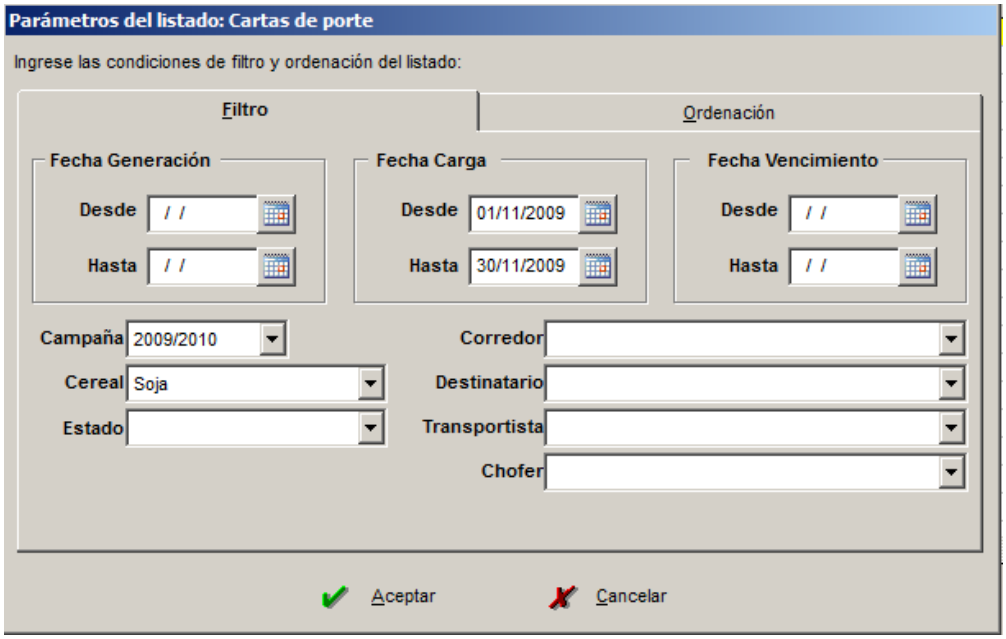

Y el informe resultante:

Cartas de porte (Fe.Carga: desde el 01/11/2009 hasta el 30/11/2009 - Campaña: 2009/2010 - Cereal: Soja)

Nro.Carta Porte	Fe.Carga	Estado	Camp	Cereal	Contrato	Kgs.	Corredor	Destinatario	Transportista	Chofer
0005-04905000	02/11/09		09/10	Soja		28.010		L.D.C. Argentina S.A.	Agroservicios El Mejor Postor	Miguel Angel Larrea
0005-04905001	03/11/09		09/10	Soja		28.560		L.D.C. Argentina S.A.	Morales Roberto	Miguel Angel Larrea

Cantidad de Cartas de Porte listadas: 2

- Se agregó la posibilidad de manejar **Cuentas en Dólares**.

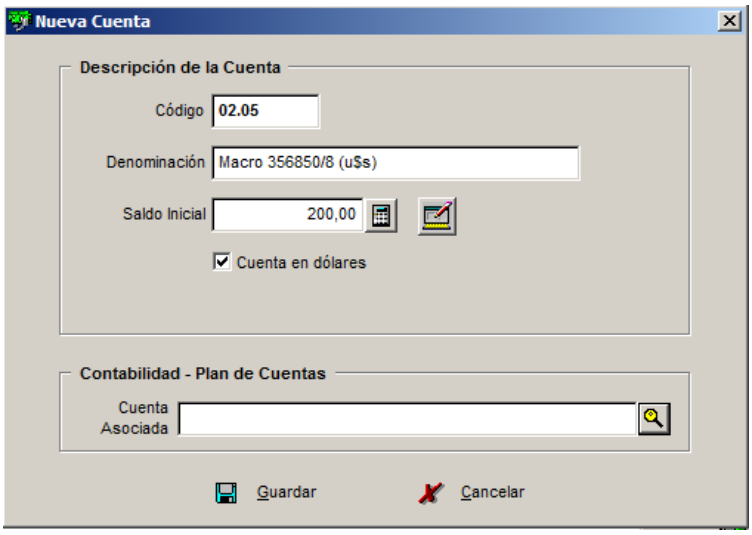

- Se agregó la posibilidad de llevar el **control de deudas en dólares**. En Cuentas de Proveedores, en la opción Pago de Deudas por Compras y Otros Egresos, se agregó la posibilidad de indicar la cotización del dólar al momento del pago para saber cuánto representa en dólares el pago para el caso de las deudas que son en dólares. La misma opción se incorporó en Cuentas de Clientes en la opción Cobro de Deudas por Ventas y Otros Ingresos. Además en los informes, **Resumen de Cuenta de Proveedores, Resumen de Cuenta de Clientes y Resumen Consolidado Cliente - Proveedor**, se agregó la posibilidad de mostrar el equivalente en dólares de los movimientos y del saldo. La ventana de parámetros es la siguiente:

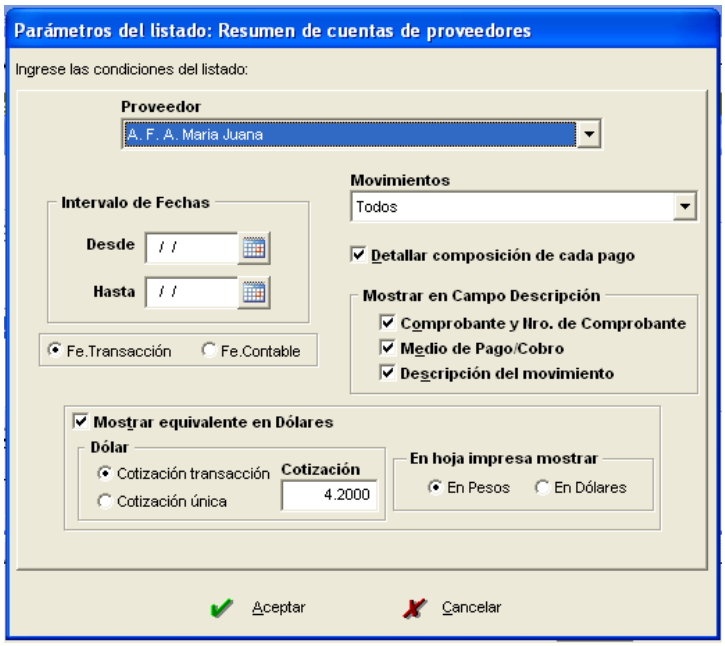

- Se agregó la posibilidad de realizar el **seguimiento de los saldos de IVA**, ya que ahora puede crearse en Medios de Pago, una Cuenta Especial para ser utilizada para compensar pagos con Saldo de Libre Disponibilidad de IVA.
- Se agregó en los informes **Margen Bruto Ganadero** y **Margen Bruto de Tambo**, que los conceptos de gastos varios salgan agrupados y ordenados por el grupo principal (según el árbol de conceptos).

GASTOS DIRECTOS			
Gastos Varios			
Agroquímicos		**634,39**	**1,73**
Inoculante par Alfalfa		634,39	1,73
Otros Insumos		**77,28**	**0,21**
Salvado		77,28	0,21
Producto de Limpieza		**15.517,62**	**42,43**
Liq. de limpieza		15.517,62	42,43
Compra de Insumos		**33.012,96**	**90,27**
Energia Electrica		33.012,96	90,27
Gastos de Administración		**411.209,10**	**1.124,41**
Alquiler Antonio Lopez		145.176,00	396,97
Alquiler Costa		145.050,00	396,63
Control lechero y asesoramiento		25.210,00	68,93
Gastos		141,38	0,39
Impuesto inmobiliario Rural		7.631,72	20,87

- En la definición de los **Juegos de Herramientas por Hectárea y Juegos de Herramientas por Hora**, se agregó la opción de indicar el consumo estimado de gasoil de acuerdo a la exigencia propia de la labor que realicen dichos juegos de herramientas.
- En los **Juegos de Herramientas por Hectárea**, cuando el método seleccionado para el cálculo de costos es el Estimado, se puede indicar que el costo se obtenga de un coeficiente UTA o que se cargue un costo puntual en forma fija. Los costos están expresados en $ o u$s por hectárea. salvo que se esté usando una maquinaria que se utilice para riego, en ese caso está expresado en $ o u$s por milímetro.
- En la Consulta por Pantalla del informe **Costo consumo de suplementación** se agregó que muestre el depósito de donde salió el suplemento.

- Se agregó el informe **Eventos – Tratamientos** que detalla los productos utilizados en los distintos eventos y/o tratamientos asignados a las distintas categorías de hacienda en un intervalo de fechas determinado y el costo de lo consumido. La pantalla de parámetros es la siguiente:

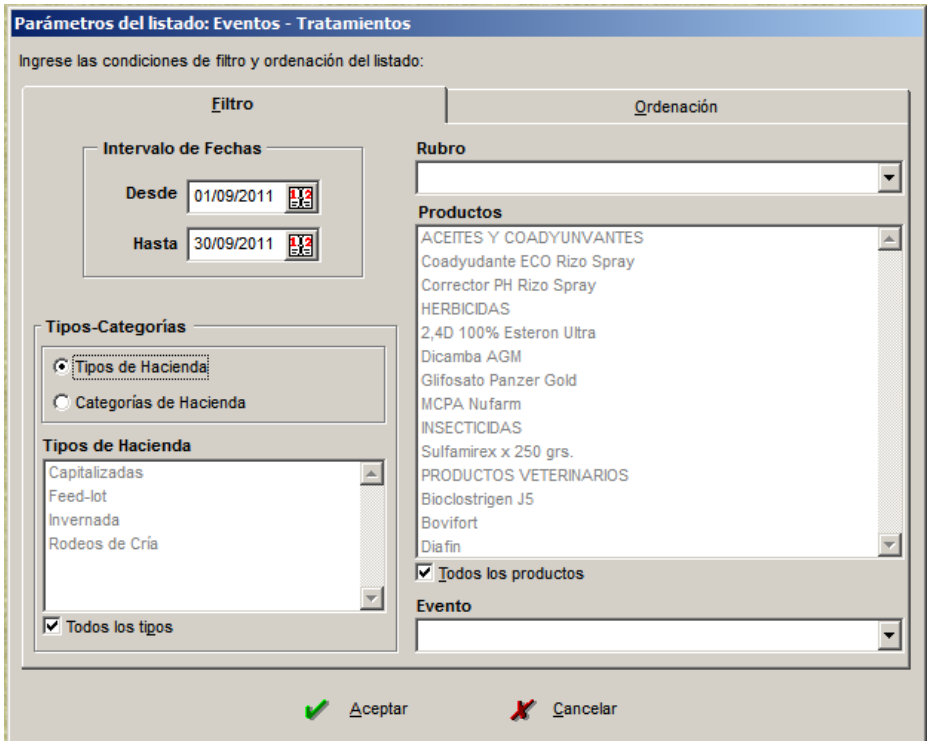

Y el informe resultante:

Eventos - Tratamientos (Desde el 01/09/2011 hasta el 30/09/2011)
Ordenación: por producto (asc)

Fecha	Tipo-Categoría	Evento	Producto	Cantidad		Costo Unitario	Costo Total ($)
14/09/11	Inver-Temeras Destetadas	Carav	Agujas Pinza Caranvas	4,00un	$	0,0100	0,04
Total Producto Agujas Pinza Caranvas				**4,00un**			**0,04**
14/09/11	Inver-Temeras Destetadas	Carav	Caravana Allflex (RENSPA)	170,00un	$	3,1500	535,50
14/09/11	Inver-Temeras Destetadas	Carav	Caravana Allflex (RENSPA)	35,00un	$	3,1500	110,25
14/09/11	Inver-Temeros Desteteados	Carav	Caravana Allflex (RENSPA)	94,00un	$	3,1500	296,10
14/09/11	Inver-Temeros Desteteados	Carav	Caravana Allflex (RENSPA)	43,00un	$	3,1500	135,45
14/09/11	Cría-Vacas 2° Servicio	Carav	Caravana Allflex (RENSPA)	91,00un	$	3,1500	286,65
Total Producto Caravana Allflex (RENSPA)				**433,00un**			**1.363,95**
14/09/11	Inver-Temeras Destetadas	Cobre	Suplenut	696,00lt	$	0,0100	6,96
14/09/11	Inver-Temeros Desteteados	Cobre	Suplenut	376,00lt	$	0,0100	3,76
14/09/11	Inver-Temeras Destetadas	Cobre	Suplenut	70,00lt	$	0,0100	0,70
14/09/11	Inver-Temeros Desteteados	Cobre	Suplenut	86,00lt	$	0,0100	0,86
Total Producto Suplenut				**1.228,00lt**			**12,28**
							Costo Total: $ 1.376,27

- Se agregó en la consulta por pantalla de los informes **Total conceptos de Egresos** y **Total conceptos de Ingresos** que muestre la cuenta contable relacionada al concepto.
- En Labores en Lotes, al ingresar un **Seguimiento de Cultivos**, se incorporó la posibilidad de indicar las malezas, plagas y enfermedades detectadas.
- En Labores en Lotes, al cargar labores en las que se utilizan insumos, en la ventana del **Historial de compras** se agregó una columna que muestra el depósito del insumo. También se agregó en la ventana del cálculo de costos por promedio ponderado.
- En Novedades de Hacienda, al cargar una **Suplementación**, si se consulta la ventana Historial de Compras, ahora también aparecen en ese detalle los ingresos a stock por Confección de Reservas.

- Se adecuó el proceso de ingreso de **Cartas de Porte** para permitir la carga de la Tarifa de Referencia del flete.
- Se agregó el informe **Evaluación Mensual de Actividades Ganaderas**. Permite ver el **Margen Bruto Mensual** de cualquier actividad ganadera, y, en el caso específico de tambo, también visualiza el costo mensual de producción del litro de leche. Es posible observar los márgenes de hasta los 12 meses de una campaña. La pantalla de parámetros es la siguiente:

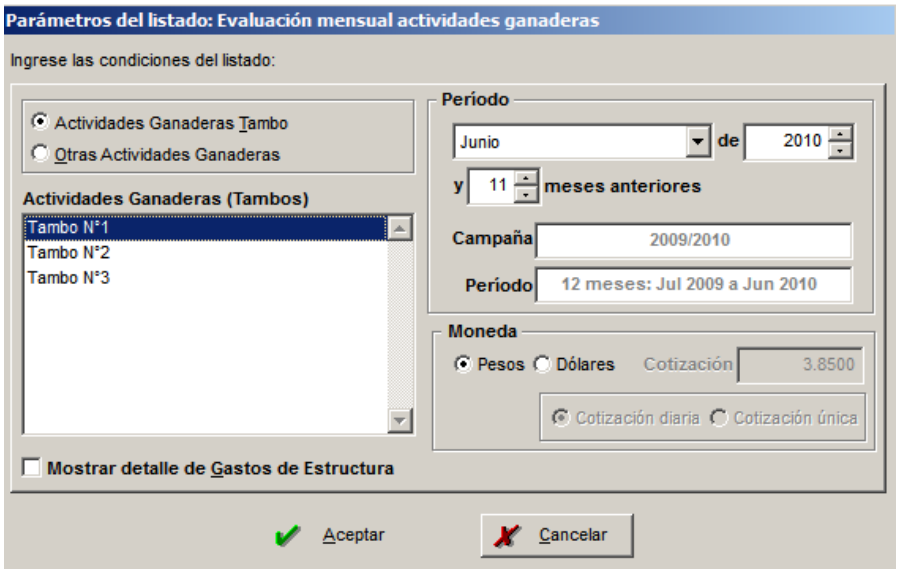

Y una muestra parcial del informe resultante es:

Empresa: Gastaldi Anibal - Propietario: Gastaldi Anibal

Evaluación mensual actividades ganaderas (Meses: Julio de 2009 a Junio de 2010 - Actividades Ganaderas: Tambo N°1 - Moneda: Pesos)

Concepto	Jul/09 $	Ago/09 $	Sep/09 $	Oct/09 $	Nov/09 $	Dic/09 $	Ene/10 $	Feb/10 $	Mar/10 $	Abr/10 $	May/10 $	Jun/10 $	Total $
VENTAS (VE)													
Ventas de Productos													
Subsidios Onoca	17.182	17.464	16.901	17.464					16.901			17.464	103.379
Tambo N-1 Arnaudo	50.576	52.077	55.626	63.243	67.641	71.300	56.342	48.326	57.073	72.626	92.647	97.364	784.846
Ventas de Hacienda													
Tambo N°1-Toros	1.258											9.048	10.306
Tambo N°1-Vacas Lecheras					10.547								10.547
Tambo N°1-Vacas Secas	5.558		7.126					23.055				7.231	42.971
Total Ventas (VE)	74.576	69.335	79.653	80.707	78.189	71.300	56.342	71.381	73.974	72.626	92.647	131.109	951.845
Ingresos - Salidas Leche p/Cesión (SLC)													
Total Ingresos-Salidas Leche p/Cesión (SLC)	2.273	2.310	2.430	2.505	2.580	2.865	3.090	3.240	3.540	3.900	4.200	4.200	37.133
Ingresos - Salidas Hacienda p/Cesión (SHC)													
Tambo N°1-Terneras	4.083		2.706	1.147				7.436			8.829	5.409	29.612
Tambo N°1-Terneros	2.640		892	1.458				5.320			3.339	3.319	16.969
Total Ingresos-Salidas Hacienda p/Cesión (SHC)	6.723		3.599	2.605				12.756			12.168	8.729	46.582
INGRESO BRUTO (IB)	83.573	71.645	85.682	85.818	80.769	74.165	59.432	87.378	77.514	76.526	109.015	144.038	1.035.561
Compras de Hacienda (CO)													
Tambo N°1-Toros												15.000	15.000

- Se incorporó la posibilidad de **relacionar los Conceptos de Ingresos y los Conceptos de Egresos con las alícuotas de IVA que les corresponden**. De esta manera se agiliza el ingreso de comprobantes, puesto que al indicar los conceptos en el Detalle del Ingreso / Egreso, el sistema carga automáticamente las alícuotas de IVA correspondientes.
- En la carga de **Cartas de Porte** se agregó una opción que permite visualizar todos los destinos sin filtrar por destinatario (por defecto aparece filtrado por el destinatario).
- Se agregó la posibilidad de **imprimir los planos de los lotes** para los casos en que está habilitado el Módulo de Planos.

- En el informe Conciliación de Hacienda, se agregó en la consulta por pantalla, una columna que muestra si el tipo de hacienda es Tambo, Cría o Capitalización y una columna que totaliza todos los movimientos que hacen variar la existencia.
- Se agregó en listado del **Libro Diario de Contabilidad**, la posibilidad de imprimir solo las hojas con el membrete y luego poder imprimir el libro diario sin el membrete. La ventana de parámetros quedó presentada de la siguiente manera:

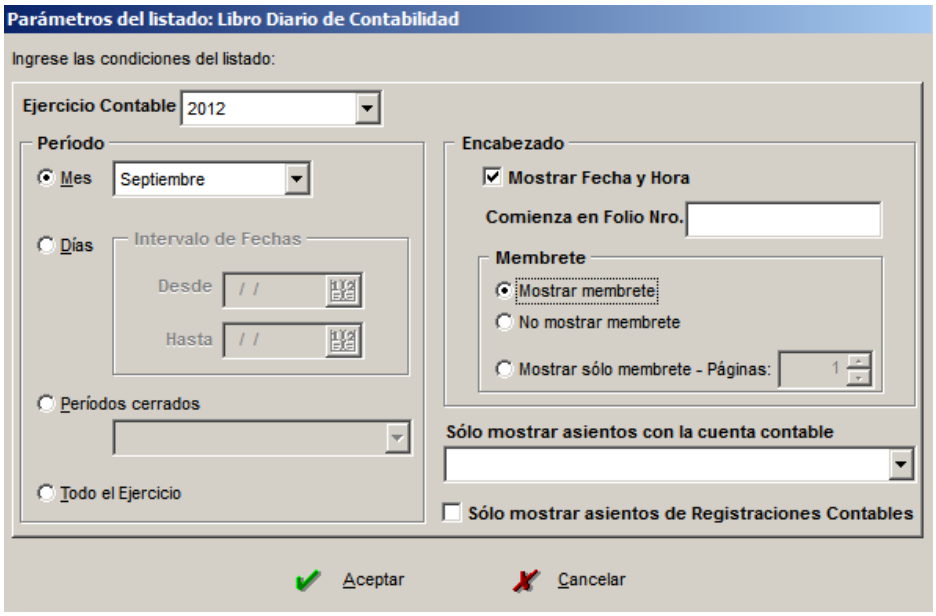

Novedades en Versión 8.0.0

- Se agregó la posibilidad de programar las labores a realizar en los lotes por medio de **Órdenes de Trabajo**. Es necesario tener habilitado el módulo opcional Gestión de Comprobantes para poder utilizar esta opción ya que el sistema permite imprimir el comprobante **Orden de Trabajo**.

Empresa: Primavera - Propietario: Marta Ramirez

ORDEN DE TRABAJO NRO. 0000000007 Fecha: 10/06/2010 Pulverizar

Contratista: Bartolo Pons y Cía

Lote	Has.Lote	Productos	Dosis	Total	Observaciones
5-JOSEFINA	8,00	Banvel	100,00ml/h	0,80lt	
		Bice Pack	1,00lt/ha.	8,00item	
		Humectante Ciagro	100,00ml/h	0,80lt	
6-JOSEFINA	8,00	Banvel	100,00ml/h	0,80lt	
		Bice Pack	1,00lt/ha.	8,00item	
		Humectante Ciagro	100,00ml/h	0,80lt	
7-JOSEFINA	8,00	Banvel	100,00ml/h	0,80lt	
		Bice Pack	1,00lt/ha.	8,00item	
		Humectante Ciagro	100,00ml/h	0,80lt	
8-JOSEFINA	10,75	Banvel	100,00ml/h	1,08lt	
		Bice Pack	1,00lt/ha.	10,75item	
		Humectante Ciagro	100,00ml/h	1,08lt	

Firma del Responsable

- Se agregó el **listado Órdenes de Trabajo** para llevar un control de labores programadas ya realizadas y pendientes de cumplir. La ventana de parámetros tiene el siguiente aspecto:

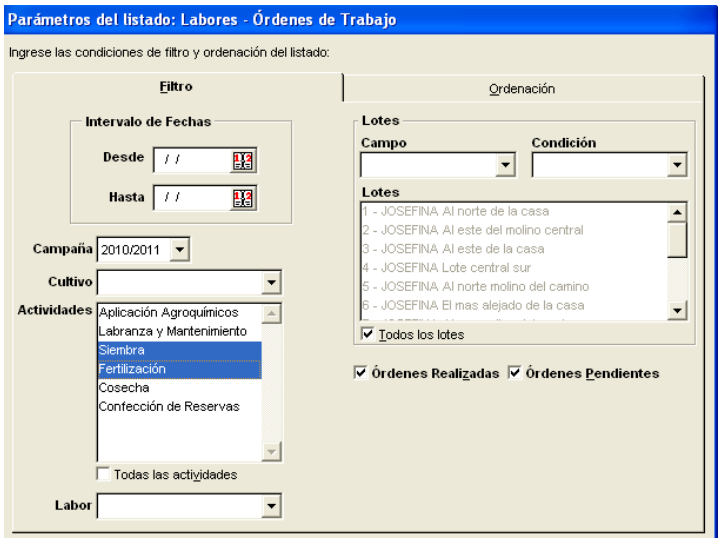

Y en este caso el listado resultante es:

VISUAL Gestión Agro - Sistema de Gestión Integral Agropecuaria 25/07/2011 20:08:18

Empresa: Primavera - Propietario: Marta Ramirez

Labores - Órdenes de Trabajo
Ordenación: por nro. de orden (asc)

Nro.Orden	Fecha	Camp	Cultivo	Labor	Has.	Realizada	Lotes
0000000008	27/08/10	10/11	Maíz	Siembra	26,75	X	5-JOSEFINA - 6-JOSEFINA - 8-JOSEFINA
0000000009	28/08/10	10/11	Maíz	Fertilización	26,75	X	5-JOSEFINA - 6-JOSEFINA - 8-JOSEFINA
0000000013	10/11/10	10/11	Soja	Siembra	530,00	X	1-NORTE - 2-NORTE - 3-NORTE(x) - 4-NORTE
0000000023	20/11/10	10/11	Soja	Fertilización	530,00	X	1-NORTE - 2-NORTE - 3-NORTE - 4-NORTE

Cantidad de Órdenes listadas: 4

Has. Totales: 1.113,50

- Se **adecuaron los libros de IVA Ventas e IVA Compras**. Ahora los netos según las distintas alícuotas se calculan según la alícuota que tenga cada concepto o producto. Además, en el resumen se totaliza por separado a las Notas de Crédito y en el libro de IVA Compras se agregaron los totales que se tienen que indicar en el aplicativo del SIAP.
- Se **adecuaron** los informes **Libro IVA Ventas - Resumen Anual** y **Libro IVA Compras – Resumen Anual**. Ahora los netos según las distintas alícuotas se calculan según la alícuota que tenga cada concepto o producto. Además en el resumen se totaliza por separado a las Notas de Crédito.
- En el módulo de Contabilidad, se agregó la posibilidad de generar asientos resumen al momento de los Cierres Periódicos, mediante las siguientes alternativas: Un solo asiento por todo el período cerrado, un asiento por cada opción del menú de movimientos, asientos según tipo de cobro y pago o grupos de asientos de acuerdo a una clasificación particular establecida por el propio usuario. La pantalla de parámetros contables refleja dichas opciones de la siguiente manera:

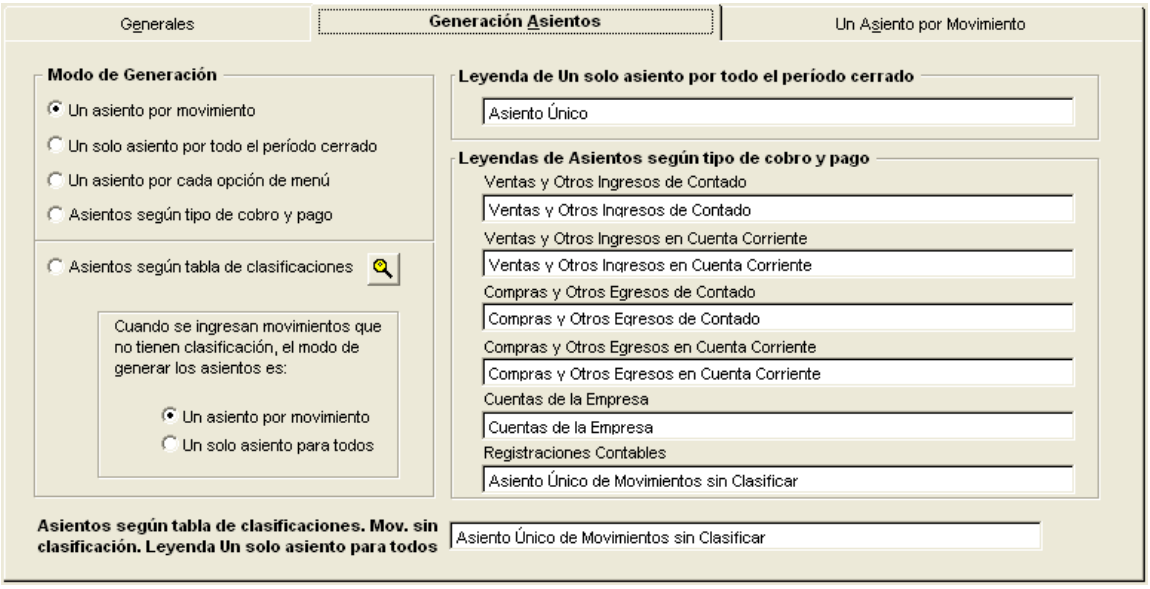

- Se agregó un botón **Ver Asiento**, que al ingresar a través de la opción Visualizar de las transacciones, permite ver la estructura del asiento que se genera en dicha transacción.

Y al hacer clic se despliega la siguiente ventana:

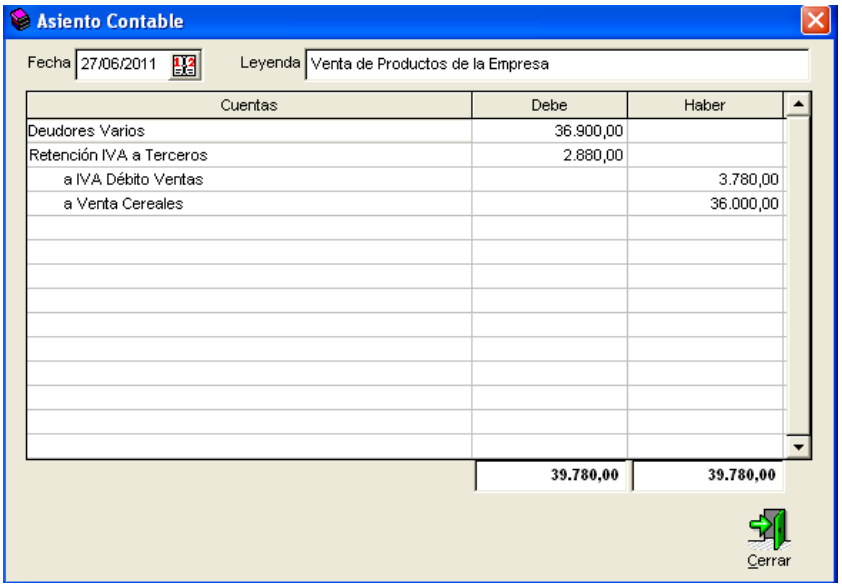

- Se agregó al informe **Libro Diario de Contabilidad**, la posibilidad de visualizar sólo los asientos en donde participe una cuenta específica. Se agregó también la posibilidad de visualizar solo los asientos realizados en registraciones contables.
- Se agregó el informe **Registraciones contables**, que permite listar los asientos ingresados desde Registraciones contables.
- En el listado de **Terceros**, en la consulta por pantalla, se agregó que muestra si se contabilizan los movimientos en los que participa cada tercero en particular y el saldo inicial como Cliente y el saldo inicial como Proveedor.
- Se agregó al listado **Detalle de Recibos y Órdenes de pago** la ordenación por Fecha. También se agregó en la consulta por pantalla, una columna que indica si se contabiliza, y cuando el listado es detallado, la primera fila correspondiente a la transacción sale en color (para identificar el comienzo de transacción porque muestra varias filas por transacción). Por otro lado, si el movimiento no se contabiliza, no muestra los datos de la cuenta contable, que hasta aquí se mostraban si el movimiento no se contabiliza. Además, se incorporó la posibilidad de filtrar de los movimientos realizados desde cuentas de Proveedores y Clientes, sólo los que incluyen Saldos Iniciales, sólo los que incluyen Anticipos, sólo los que incluyen Saldos Iniciales y/ o Anticipos y los que no incluyen ni Saldos Iniciales ni Anticipos.

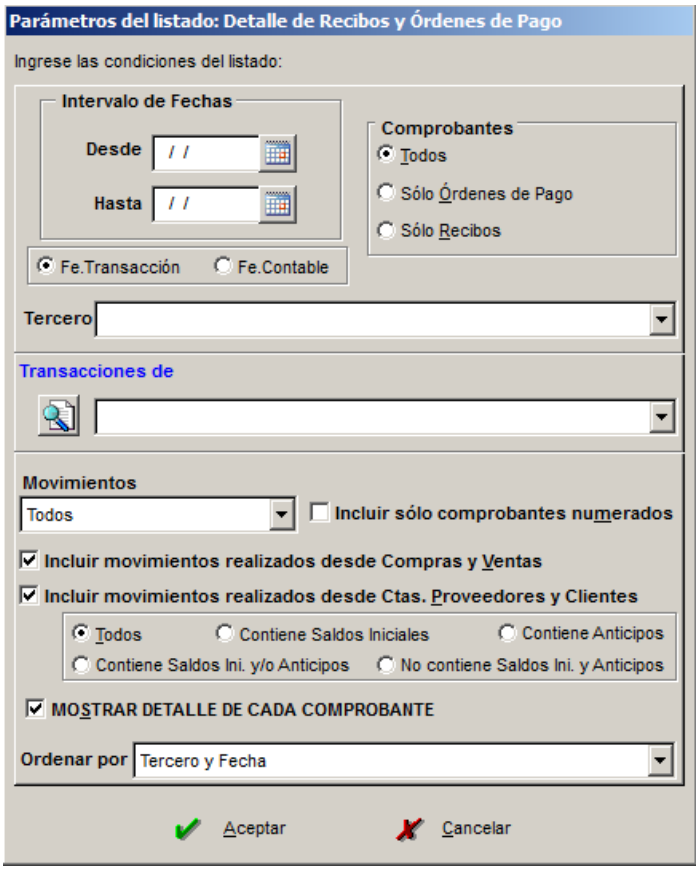

- En los informes **Resumen de cuenta de clientes**, **Resumen de cuenta de proveedores** y **Resumen de cuenta consolidado Cliente-Proveedor**, en la consulta por pantalla, se agregó una columna que indica si se contabiliza o no cada uno de los movimientos listados.
- Se agregó en los informes **Deudas de Clientes** y **Deudas con Proveedores**, que muestren, en el resumen final, la diferencia entre el total de saldos positivos y negativos.
- Se agregó a los informes **Comprobantes pendientes de pago** y **Comprobantes pendientes de cobro**, un filtro que permite listar solo los comprobantes con indicación de fecha de vencimiento.

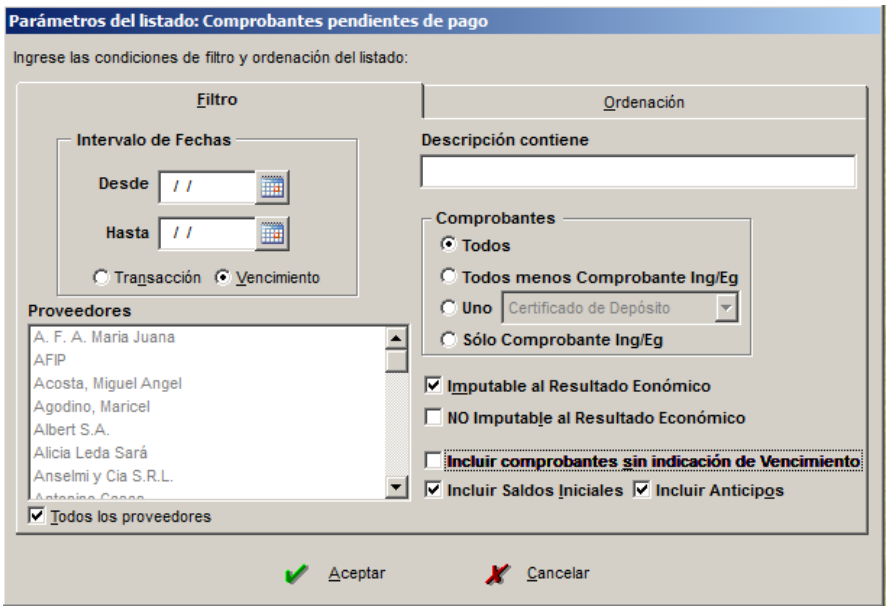

- Se agregó en el informe **Cheques de Terceros**, la posibilidad de listar cheques de terceros en cartera a una fecha determinada. Anteriormente, si se ponía una fecha Hasta y a esa fecha el cheque estaba en

cartera, pero luego, se usaba con fecha posterior, no había manera de mostrar en cartera a una fecha determinada.

- En los informes **Terceros - Transacciones de Ingresos** y **Terceros - Transacciones de Egresos**, se agregó, en la consulta por pantalla, que muestre la Condición de IVA y el CUIT del tercero.
- Para los que imprimen comprobantes de venta con el sistema, ahora en el **comprobante Factura** se imprime lo que se escribe en el campo Observaciones.
- Se agregó la posibilidad de realizar **Transferencias de Insumos entre depósitos** en un solo movimiento. La ventana de transferencia es la siguiente:

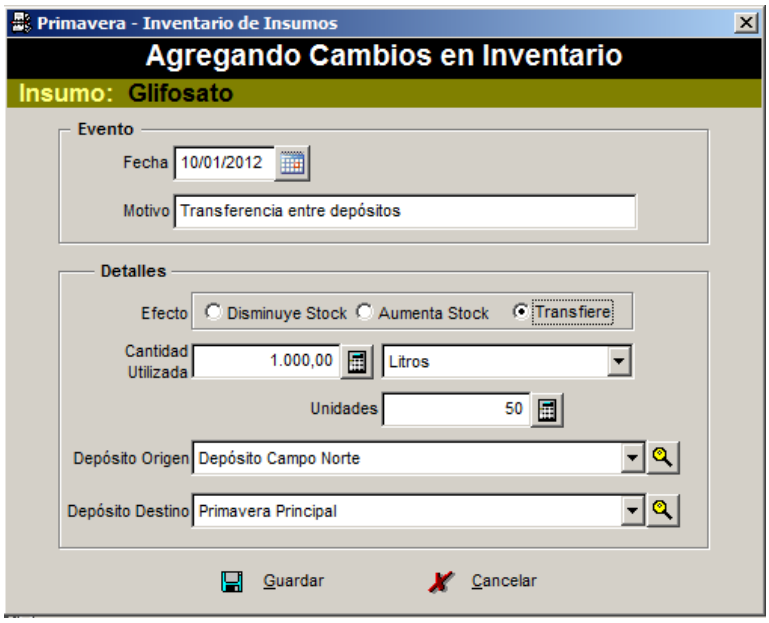

- Se agregó en la ventana de **Acopio de Cereales** una opción que permite indicar si se quieren mostrar o no, los depósitos que tienen el stock en cero pero que tienen movimientos registrados. La imagen de la ventana es la siguiente:

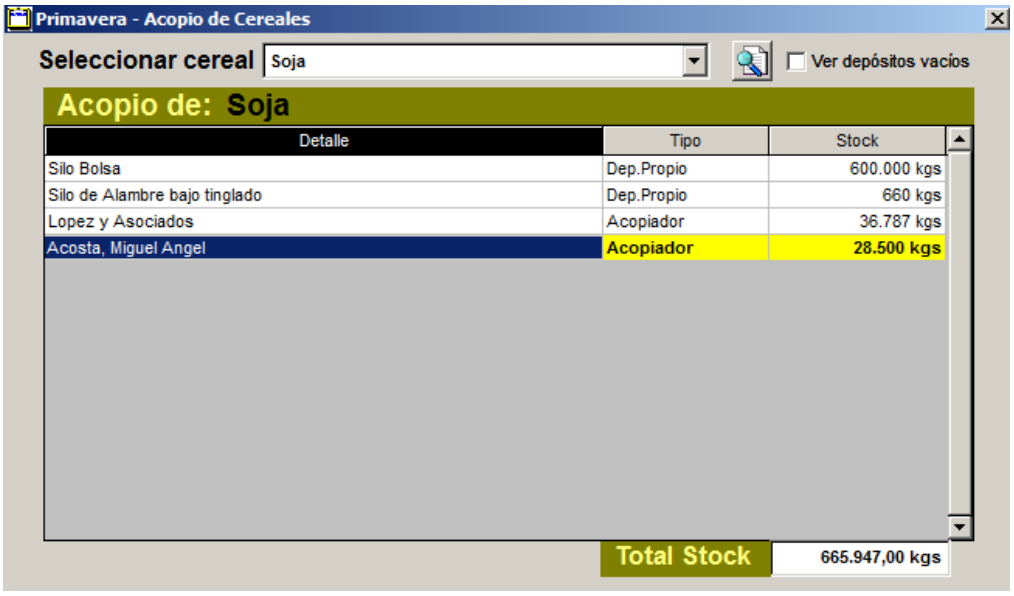

- En la ventana de parámetros del informe **Cosechas**, se agregó un botón que permite mostrar en la lista de lotes de la ventana, los lotes correspondientes a una campaña y un cultivo.
- Se agregó al listado de **Labores en Lotes**, en la consulta por pantalla, dos columnas que muestran si la novedad está relacionada a una orden de trabajo. Una columna muestra el código interno y la otra muestra el número de orden. También se muestra una columna que detalla lo indicado en Comentarios Adicionales.

- Se agregó al informe **Historial de labores en lotes**, un totalizador de costos, que suma los costos discriminados por el total de costos de productos, de maquinaria propia utilizada y de labores realizadas por contratistas. También se puede seleccionar en la ventana de parámetros si se quiere totalizar sumándole el IVA. En la consulta por pantalla se agregó una columna que detalla lo indicado en Comentarios Adicionales. La ventana de parámetros es la siguiente:

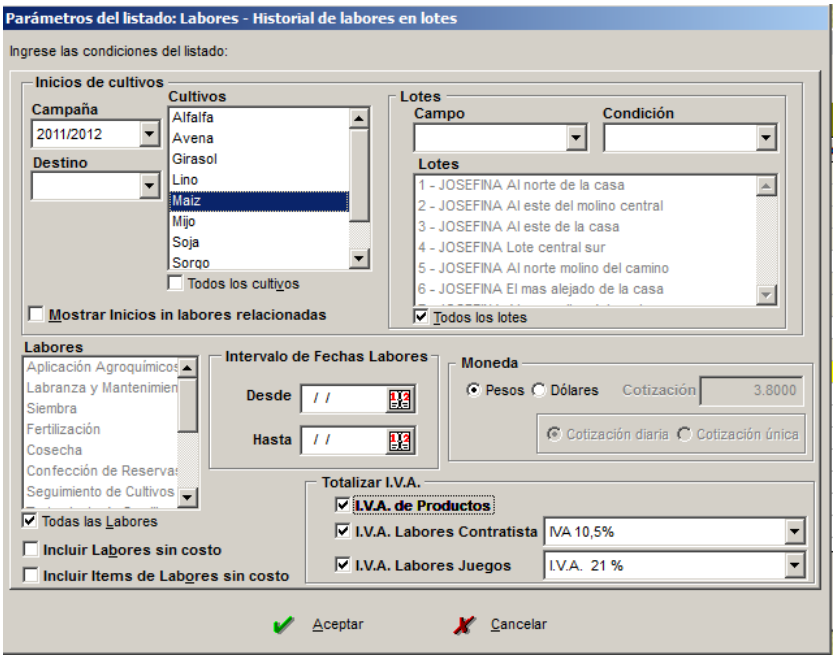

Y el informe resultante tiene al final un resumen que muestra:

COSTOS TOTALES	99.330,39

Productos: 75.447,07 - IVA: 11.475,88 - Productos c/IVA: 86.922,95
Labores Juegos: 0,00 - IVA: 0,00 - Labores Juegos c/IVA: 0,00
Labores Contratista: 23.883,32 - IVA: 2.507,77 - Labores Contratista c/IVA: 26.391,09
Labores Total: 23.883,32 - IVA: 2.507,77 - Labores Total c/IVA: 26.391,09
TOTAL: 99.330,39 - IVA: 13.983,65 - TOTAL c/IVA: 113.314,04

Cantidad de lotes listados: 5
Cantidad total has. lotes listados: 42,75
Cantidad total de Iniciaciones de Cultivos: 5

- En la impresión del **Margen Bruto Agrícola por Campaña y Cultivo**, se agregó en el encabezado una fila que muestra el porcentaje de producción de los lotes pedidos sobre la producción total. También se agregó al principio del margen bruto agrícola por campaña y cultivo, que muestre datos de producción (kgs. de producción) total, total propia y a porcentaje y también la producción totalizando sólo los lotes pedidos.

Margen bruto agrícola en Pesos (Campaña: 2010/2011 - Cultivo: Soja)

Campaña: 2010/2011	**Cultivo: Soja**
Lotes: 4 Josefina-5 Josefina-6 Josefina-7 Josefina	
Has.Lotes - (Totales): 32,00 - (Utilizadas): 32,00	**Has.Destinadas Agricultura: 32,00**
Has.Iniciadas: 32,00	Has.Cosechadas: 32,00
Rinde Promedio (qq/ha): 25,65	Precio Promedio ($/qq): 133,57
% de producción de los lotes pedidos sobre la producción total: 80,0568%	

Descripción	Fecha	Detalle	$ Totales	$/Ha.	QQ Indicado
PRODUCCIÓN					
Producción Total		102.542,00 kgs			
Producción Lotes Pedidos		82.092,00 kgs			
INGRESOS					
Ingreso Bruto			**109.647,51**	**3.426,48**	
Venta de Soja (A 0001 08906849)	03/05/11	30.513,00 kg a $ 139,72/qq - (Stock)	34.131,64	1.066,61	
Venta de Soja	06/05/11	6.580,00 kg a $ 136,00/qq - (Stock)	7.164,12	223,88	
Venta de Soja (A 0011 00062271)	23/08/11	25.171,00 kg a $ 132,34/qq - (Stock)	26.668,48	833,39	
Venta de Soja (A 0011 00062272)	23/08/11	5.599,00 kg a $ 132,34/qq - (Stock)	5.932,10	185,38	
Venta de Soja (A 0520 00063032)	22/12/11	2.983,00 kg a $ 121,21/qq - (Stock)	2.894,74	90,46	
Venta de Soja (A 0520 00063033)	22/12/11	15.000,00 kg a $ 117,78/qq - (Stock)	14.143,63	441,99	
Cereal en Existencia ($ 140,00/qq)		16.696,00 kgs	18.712,80	584,78	

- En el informe **Evaluación de empresa maquinaria**, se agregó un parámetro que permite seleccionar si para las amortizaciones y los intereses de las maquinarias y los implementos, se utiliza el valor obtenido cuando se ingresó la labor o se obtiene el valor en base a los parámetros actuales.
- Se agregó al informe **Novedades de Hacienda**, que se muestre lo que se indicó en Observaciones al cargar la novedad. Por otro lado, se incorporó el filtro por tercero. Es algo sumamente útil en el caso en que se trabaje con Capitalización de Hacienda de Terceros en campo propio. Ahora se muestra el tercero en la consulta por pantalla y existe la posibilidad de mostrarlo en la impresión. También se agregó un filtro que permite listar solo los registros con un tercero relacionado.
- En los **listados** de Agroquímicos, Fertilizantes, Productos Veterinarios, Repuestos, Insumos y Productos Varios, Variedades de Cultivos y Forrajes se agregó el filtro de **Activo** y **No Activo**.
- Se agregó el **listado de Establecimientos inscriptos ante el SENASA**.

Novedades en Versión 7.6.0

- Se agregó la posibilidad de **ingresar Remitos de Venta desde Movimientos – Inventario de Insumos**. Y si está habilitado el módulo opcional Gestión de Comprobantes, se puede imprimir el remito directamente desde ahí.

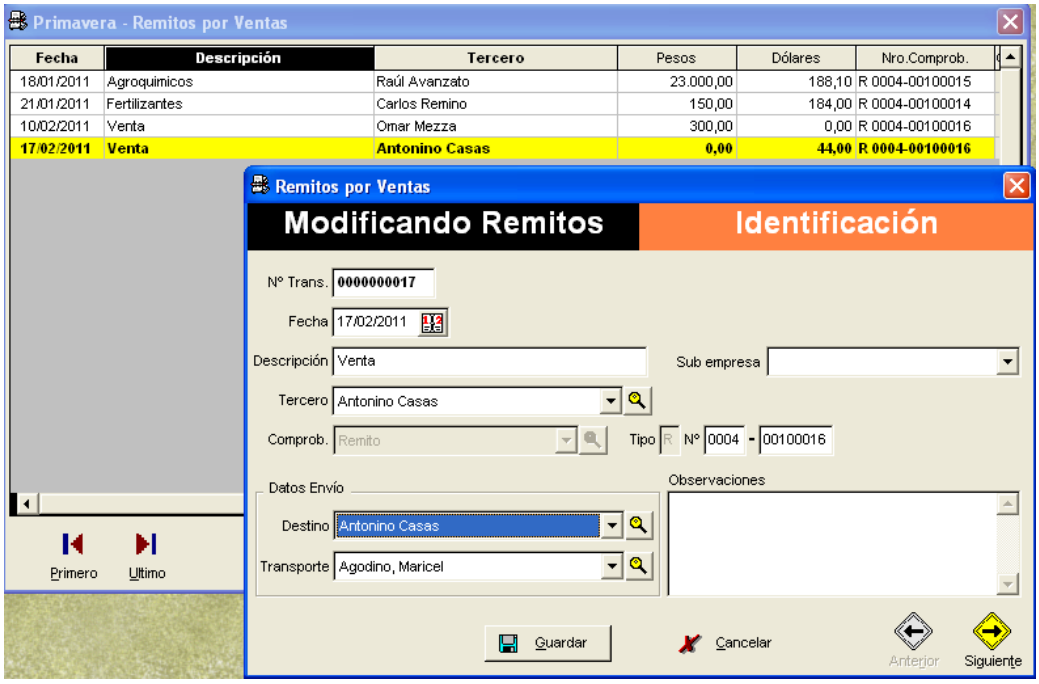

- En **Ventas y Otros Ingresos** se agregó la posibilidad de relacionar los remitos de venta cargados desde el Inventario de Insumos con las facturas de venta correspondientes.

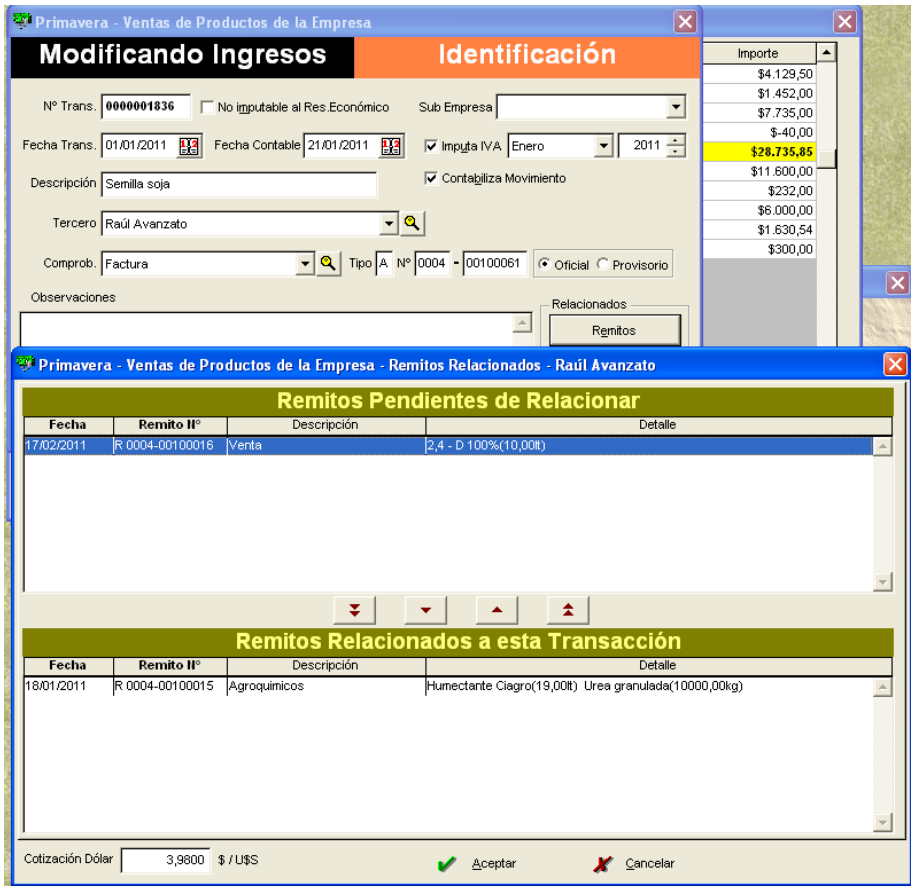

- Se agregó el informe **Remitos por Ventas** para llevar un control de todo lo entregado y de cuánto está facturado y cuánto pendiente de facturar. La pantalla de parámetros presenta las siguientes características:

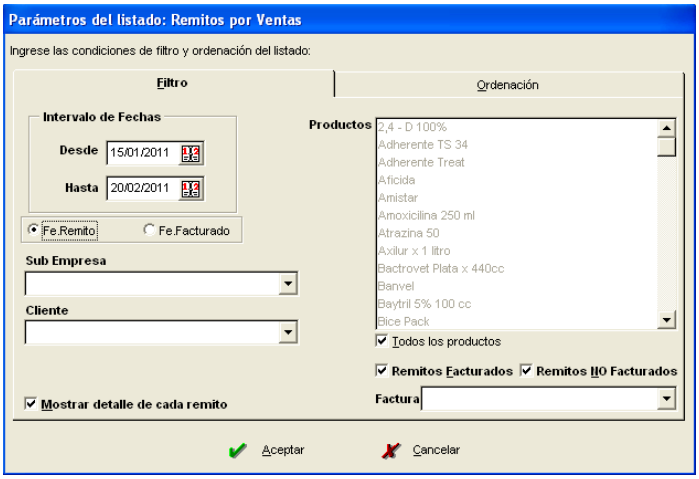

Y el informe resultante tiene el siguiente aspecto:

VISUAL Gestión Agro - Sistema de Gestión Integral Agropecuaria *26/04/2011 16:58:24*

Empresa: Primavera - Propietario: Marta Ramirez

Remitos por Ventas (Fe.Remito desde el 15/01/2011 hasta el 20/02/2011 - Incluye Remitos Facturados - Incluye Remitos NO Facturados)
Ordenación: por fecha (asc)

Trans.	Fe.Remito	Cliente	Nro.Remito	Producto	Cantidad	P.Unitario	Total ($)	Total (u$s)	Nro.Trans. - Factura
000006	18/01/11	Raúl Avanzato	R 0004-00100015	Humectante Ciagro	19,00 lt	9,9000		188,10	001836 - A 0004-00100061
000006	18/01/11	Raúl Avanzato	R 0004-00100015	Urea granulada	10.000,00 kg	2,3000	23.000,00		001836 - A 0004-00100061
000009	21/01/11	Carlos Remino	R 0004-00100014	Adherente TS 34	5,00 lt	30,0000	150,00		
000009	21/01/11	Carlos Remino	R 0004-00100014	Banvel	10,00 lt	18,4000		184,00	
000018	10/02/11	Omar Mezza	R 0004-00100016	Adherente TS 34	10,00 lt	30,0000	300,00		001867 -
000017	17/02/11	Raúl Avanzato	R 0004-00100016	2,4 - D 100%	10,00 lt	4,4000		44,00	
TOTALES							**23.450,00**	**416,10**	

- En **Ventas y Otros Ingresos** se agregó la posibilidad de relacionar las labores realizadas a terceros cargadas desde **Movimientos - Otras Labores** con las facturas correspondientes.

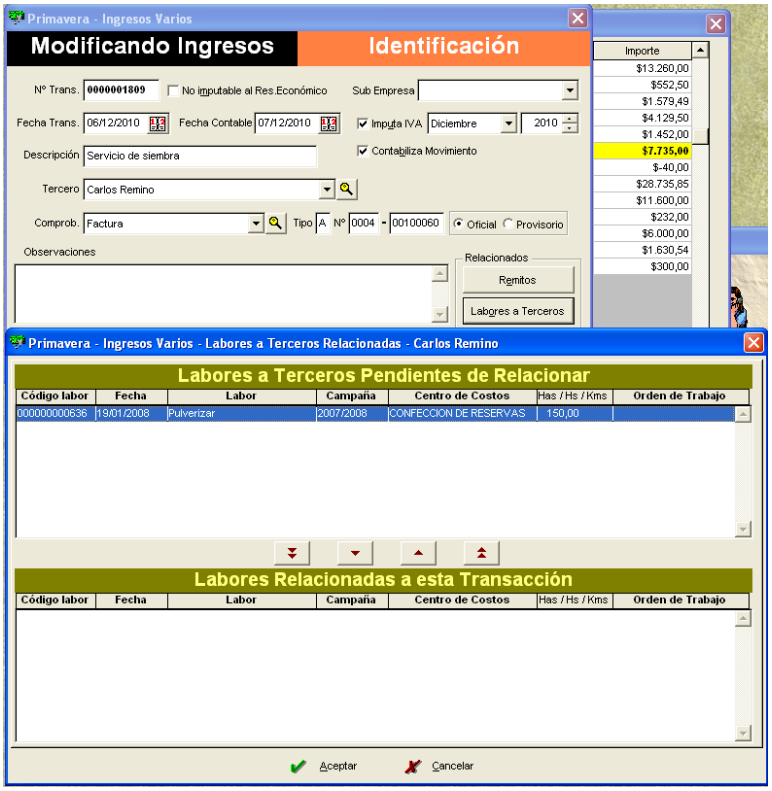

- En **Otras Labores** se agregó la posibilidad de indicar un ***Nro. De Orden de Trabajo*** que permita identificar cada labor realizada.
- Se agregó el informe **Labores a Terceros** que muestra las labores realizadas a terceros en un intervalo de fechas determinado con especificación de hectáreas realizadas y costos en pesos o en dólares. Permite llevar un control de labores facturadas y pendientes de facturar. La ventana de parámetros tiene el siguiente formato:

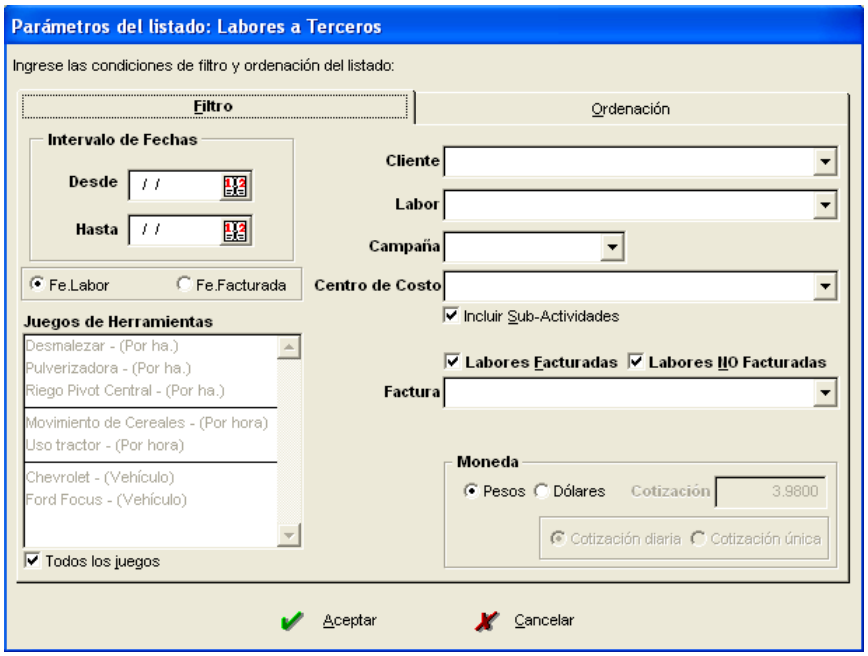

Y el informe resultante:

VISUAL Gestión Agro - Sistema de Gestión Integral Agropecuaria 26/04/2011 17:30:33

Empresa: Primavera - Propietario: Marta Ramirez

Labores a Terceros (Incluye Labores Facturadas - Incluye Labores NO Facturadas - Moneda: Pesos)
Ordenación: por cliente (asc)

Fecha	Cliente	Labor	Nº Orden	Cant.	Costo Uni.	Costo Tot. ($)	Facturada
19/02/08	Agodino, Marcelo	Pulverizar		200,00ha	u$s 1,54	939,40	
11/03/08	Agodino, Marcelo	Pulverizar		100,00ha	u$s 1,54	469,70	
10/06/08	Agodino, Marcelo	Fertilizar	0000000003	150,00ha	u$s 1,30	760,50	
10/06/08	Agodino, Marcelo	Fertilizar	0000000003	200,00ha	$ 31,90	6.380,00	
Total Cliente Agodino, Marcelo				Has Totales: 650,00		Costo Tot: 8.549,60	
				Has Factu: 0,00		Costo Tot.Factu: 0,00	
				Has No Factu: 650,00		Costo Tot.No Factu: 8.549,60	
19/01/08	Carlos Remino	Pulverizar		150,00ha	u$s 1,54	704,55	
Total Cliente Carlos Remino				Has Totales: 150,00		Costo Tot: 704,55	
				Has Factu: 0,00		Costo Tot.Factu: 0,00	
				Has No Factu: 150,00		Costo Tot.No Factu: 704,55	

TOTALES	Labores Totales: 800,00	Costo Total: 9.254,15
	Labores Factu: 0,00	Costo Total Factu: 0,00
	Labores No Factu: 800,00	Costo Total No Factu: 9.254,15

- Se agregó un nuevo formato de ***planilla para la recolección de datos*** a campo referidos a la carga de Labores en lotes y Otras labores.
- Se agregó la posibilidad de manejar el ***estado ACTIVO de los conceptos de ingresos y egresos***. Es decir, conceptos que hayan sido utilizados en transacciones con anterioridad, pero que ya no se utilizan más, no se pueden eliminar del sistema, pero a partir de ahora se pueden desactivar. Esto permite que cada vez que haya que seleccionar conceptos, solamente aparezcan los Activos.
- En el listado **Total conceptos de IVA, Retenciones y Otros Impuestos**, se agregó la columna CUIT del tercero en la consulta por pantalla.
- Se habilitó el acceso a la tabla de Unidades de medida para la definición de unidades del tipo ítem. Es decir, se pueden incorporar a la necesidad del usuario distintas unidades de empaque, a saber: bolsas, envases, paquetes, etc.
- Se agregó una opción en **Utilidades** para el caso de los sistemas que manejan varias empresas. Ahora se permite **crear copias de respaldo solamente de la o las empresas que se desee**.
- En los listados **Libro Diario de Contabilidad** y **Libro Mayor de Cuentas**, en el modo **consulta por pantalla**, se agregaron 4 columnas que muestran el **Origen del Asiento** (Compras y Otras Egresos, Ventas y Otros Ingresos, la cuenta de la empresa involucrada, Cuentas de Proveedores, etc.), la **Fecha de la transacción**, el **Nro. de transacción** (para el caso de Compras y Ventas) y el **Tercero** (cliente o proveedor) relacionado a la transacción.

Novedades en Versión 7.5.0

- Se agregó el módulo OPCIONAL **Perfiles de Usuarios** que permite definir Usuarios Limitados indicando para cada uno de ellos los permisos de acceso a las distintas opciones del sistema tanto para consultar información como así también para la carga de datos.

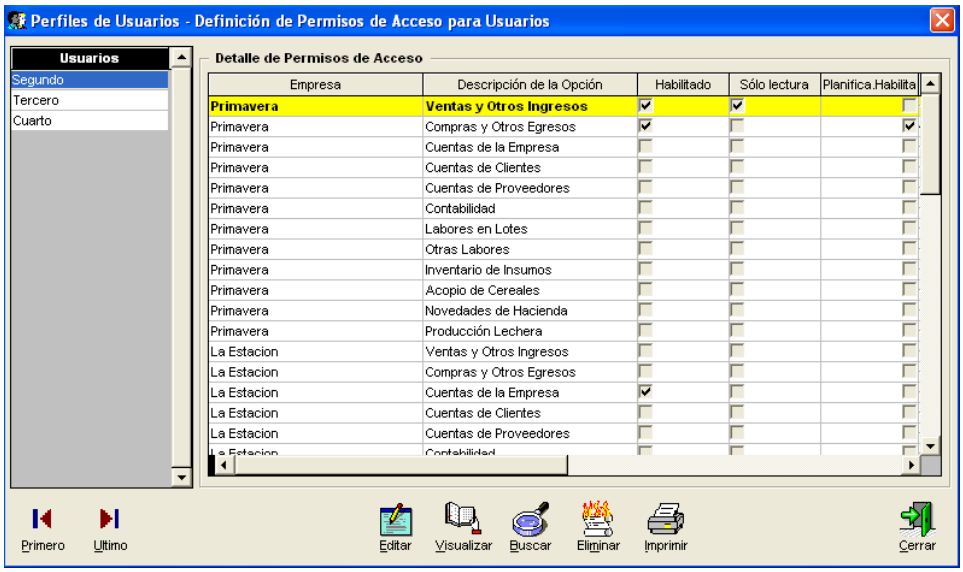

- Se agregó un parámetro que permite configurar en la impresión de facturas si se imprime el membrete con los datos de la empresa.
- Se agregó la posibilidad de que la impresión de las facturas sea en pesos o en dólares.
- Se agregó la posibilidad de indicar las caravanas de los animales en **Movimientos entre potreros**.
- Se mejoró la interface para seleccionar los animales afectados a un determinado evento. Ahora, por defecto, el sistema muestra las caravanas de los animales correspondientes a la categoría y lote en el que se está posicionado. Pero es posible mostrar todo el plantel, sólo la categoría, sólo el lote o únicamente los animales marcados.

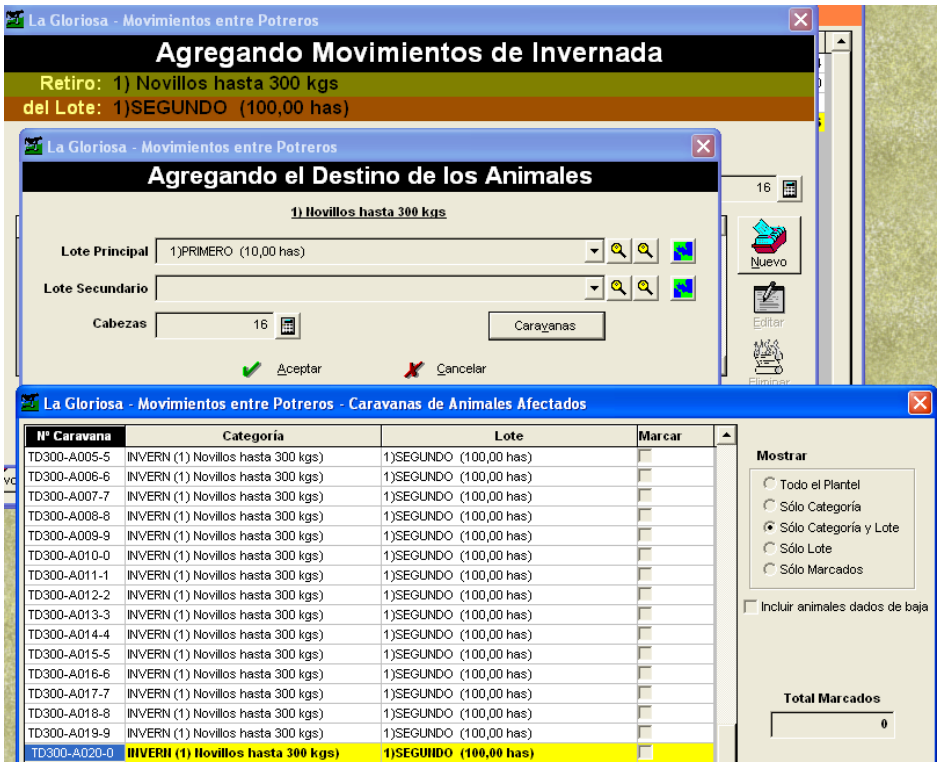

- Se adecuó el listado **Novedades de Animales**, para que muestre el lote del movimiento o el lote en el que se encuentra el animal. También se agregó, cuando se muestra el plantel actual, que totalice la cantidad de animales por Categoría y Lote, luego el total del Tipo de Hacienda y por último el total de animales.

Caravana	Tipo y Categoría de Hacienda		Lote
Cantidad de Animales Cria - 1) Vacas (Lote: 1-PRIMERO): 47			
MP963-A051-1	CRIA	2) Toros	1-PRIMERO
MP963-A052-2	CRIA	2) Toros	1-PRIMERO
Cantidad de Animales Cria - 2) Toros (Lote: 1-PRIMERO): 2			
MP963-A059-9	CRIA	3) Terneros al Pie	1-PRIMERO
MP963-A060-0	CRIA	3) Terneros al Pie	1-PRIMERO
MP963-A061-1	CRIA	3) Terneros al Pie	1-PRIMERO
MP963-A062-2	CRIA	3) Terneros al Pie	1-PRIMERO
MP963-A063-3	CRIA	3) Terneros al Pie	1-PRIMERO
MP963-A064-4	CRIA	3) Terneros al Pie	1-PRIMERO
MP963-A065-5	CRIA	3) Terneros al Pie	1-PRIMERO
MP963-A066-6	CRIA	3) Terneros al Pie	1-PRIMERO
MP963-A067-7	CRIA	3) Terneros al Pie	1-PRIMERO
MP963-A068-8	CRIA	3) Terneros al Pie	1-PRIMERO
MP963-A069-9	CRIA	3) Terneros al Pie	1-PRIMERO
MP963-A070-0	CRIA	3) Terneros al Pie	1-PRIMERO
Cantidad de Animales Cria - 3) Terneros al Pie (Lote: 1-PRIMERO): 12			
			Cantidad de Animales Cria: 61

- En el listado de **Lotes y Áreas de Encierre** se agregó el intervalo de fechas en lugar de una fecha determinada, eso permite ver los lotes disponibles en un período de tiempo determinado.

- En el listado **Margen Bruto de Tambo**, se agregó al final que muestre la Ganancia Promedio por litro de leche relacionada con el Margen Bruto y con el Margen Neto.

MARGEN BRUTO (MB)	**IN - GD**	**806.432,52**	**2.205,11**
Gastos de Estructura (GE)		126.640,73	346,29
MARGEN NETO (MN)	**MB - GE**	**679.791,79**	**1.858,83**
COSTO PRODUCCIÓN LITRO LECHE			
Gastos Directos (GD)		1.411.034,01	
Gastos de Estructura (GE)		126.640,73	
Amortizaciones (Mej. Maq. Impl. Veh. Eq.Vs) (AM)	(AM Tot: 81.280,15 / Has.Tot: 1.047,00) x Has:	28.390,61	
TOTAL COSTOS (TC)	**GD + GE + AM**	**1.618.954,89**	
Producción Total (PT)	2.281.373 lts.		
Costo promedio del litro de leche ($/litro)	**TC / PT**	**0,7096**	
Ganancia promedio del lt.de leche / MB ($/lt.)	**MB / PT**	**0,3535**	
Ganancia promedio del lt.de leche / MN ($/lt.)	**MN / PT**	**0,2980**	

- En **Ventas y Otros Ingresos**, cuando se va a cargar una Venta de Productos de la Empresa, se realizó el proceso que carga automáticamente el Concepto de Ingreso cuando se selecciona el producto que se va a descontar de stock agilizando de esta manera el ingreso de este tipo de registros.

- En el informe **Detalle de Recibos y Órdenes de Pago**, se agregó un parámetro que permite filtrar las órdenes de pago y recibos emitidas desde Compras y Ventas y las emitidas desde Pagos y Cobros. Además, en el listado resumido, se agregó una columna Cancelado y otra columna Retenido. También en la consulta por pantalla del listado completo se agregó que muestre la cuenta contable relacionada al movimiento. Por ejemplo si en un pago se cancelan 2 comprobantes, uno de 1.500 y otro de 2.000 y se retiene 200, Cancelado muestra 3.500, retenido muestra 200 e Importe muestra 3.300. La idea es que

esta modificación sirva para conciliar las cuentas Acreedores Varios y Deudores Varios por la parte de pagos y cobros, según lo que muestra la contabilidad. La ventana de parámetros se ve como sigue:

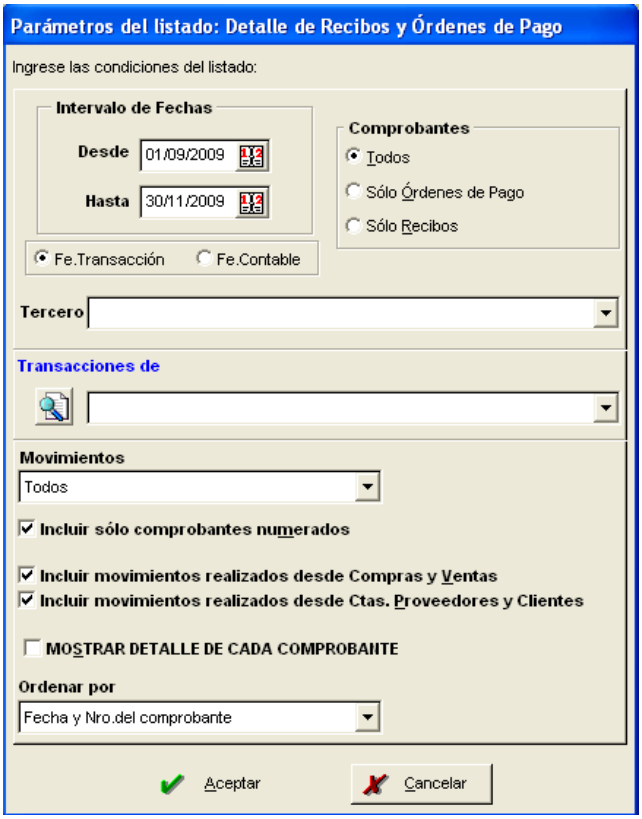

Y en este caso el informe resultante es

Detalle de Recibos y Órdenes de Pago (Desde el 01/09/2009 hasta el 30/11/2009)
Ordenado por: Fecha y Nro.del comprobante

RECIBOS

Comprobante	Fecha	Fe.Conta	Cliente	Cancelado	Retenido	Importe
RE Nro. X 0001-00000020	17/09/09	17/09/09	Lopez y Asociados	208,34	0,00	208,34
RE Nro. X 0004-00100011	08/11/09	18/11/09	Acosta, Miguel Angel	1.500,00	0,00	1.500,00
RE Nro. X 0004-00100009	09/11/09	18/11/09	Carlos Remino	550,00	0,00	550,00
RE Nro. X 0003-00000023	18/11/09	18/11/09	Acosta, Miguel Angel	1.000,00	0,00	1.000,00
RE Nro. X 0004-00100010	18/11/09	18/11/09	Acosta, Miguel Angel	3.500,00	0,00	3.500,00
				RECIBOS - Cantidad: 5 - Total:		6.758,34

ÓRDENES DE PAGO

Comprobante	Fecha	Fe.Conta	Proveedor	Cancelado	Retenido	Importe
OP Nro. O 0001-00000009	06/09/09	06/09/09	Ramon Ortiz	27.625,00	-1.428,00	26.197,00
OP Nro. O 0001-00000032	01/11/09	19/11/09	Bertotti, Rogelio Juan	10.000,00	0,00	10.000,00
OP Nro. O 0001-00000027	06/11/09	16/11/09	Talero Ernesto	363,00	0,00	363,00
OP Nro. O 0001-00000026	10/11/09	16/11/09	Talero Ernesto	24,20	0,00	24,20
OP Nro. O 0001-00000031	10/11/09	19/11/09	Bertotti, Rogelio Juan	5.000,00	0,00	5.000,00
OP Nro. O 0001-00000033	16/11/09	16/11/09	Talero Ernesto	30,00	0,00	30,00
				ÓRDENES DE PAGO - Cantidad: 6 - Total:		41.614,20

TOTALES POR CUENTA

Cuenta	Total Recibos	Total Ord.Pago
Efectivo	**2.808,34**	**9.024,20**
Cheques de Terceros	**3.500,00**	**1.000,00**
Banco Rio 306044/3	**450,00**	**31.590,00**

- En el informe **Transacciones de Ingresos y Egresos**, se agregó un parámetro para que se pueda listar todas las transacciones relacionadas a un medio de cobro/pago específico (por ejemplo todas las transacciones en donde en medio de pago se indicó Cuenta por Cobrar o Cuentas a Pagar). Uno de los principales beneficios de esta modificación es que sirve para conciliar las cuentas Acreedores Varios y Deudores Varios por la parte de generación de la deuda, según lo que muestra la contabilidad. También se agregó, en el caso en que se muestra el Detalle del pago/cobro, que muestre la cuenta contable relacionada al medio de pago/cobro.
- Se agregó el informe **Ventas de Productos de la empresa**. Es un listado que permite evaluar las ventas centrando el análisis en los productos propiamente dichos más allá de los conceptos de ingreso a los que se imputó la venta. La ventana de parámetros es la siguiente:

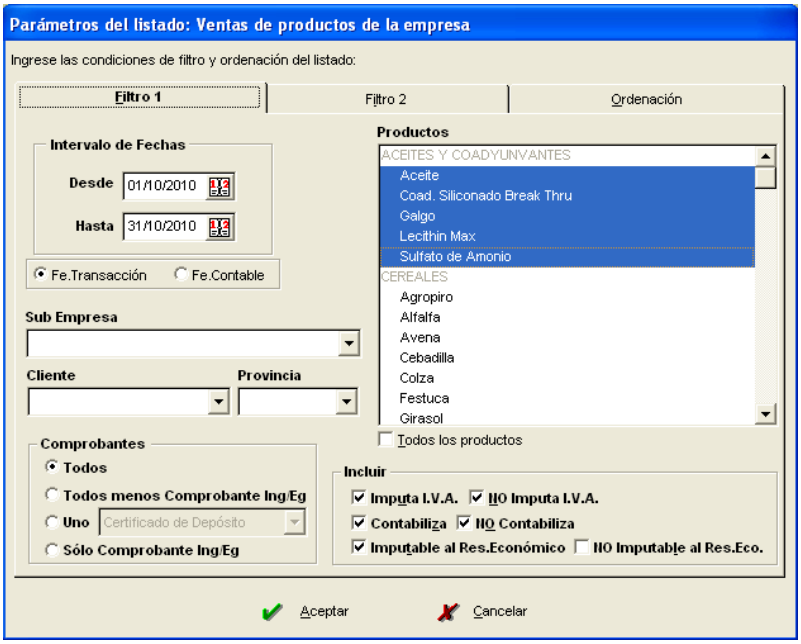

Y el detalle del listado:

Ventas de productos de la empresa (Fe.Contable desde el 01/10/2010 hasta el 31/10/2010 - Productos: Aceite-Coad. Siliconado Break Thru-Galgo-Lecithin Max-Sulfato de Amonio)
Ordenación: por producto (asc)

Fe.Tran	Transa	Producto	Concepto	Cliente	Cantidad	Importe($)
08/10/10	000220	Lecithin Max	Venta de Herbicidas	El Vistazo S.R.L	2,00lt	133,56
08/10/10	000222	Lecithin Max	Venta de Herbicidas	La Azarosa S.A.	6,00lt	400,68
Total Producto Lecithin Max					**8,00**	**534,24**
08/10/10	000226	Sulfato de Amonio	Venta de Herbicidas	La Francisca S.A.	25,00kg	94,32
22/10/10	000240	Sulfato de Amonio	Venta de Herbicidas	Agropecuaria La Colina S.A.	25,00kg	97,39
22/10/10	000251	Sulfato de Amonio	Venta de Herbicidas	Juan A.Legaccio y Patricio	150,00kg	584,32
26/10/10	000363	Sulfato de Amonio	Venta de Herbicidas	Domingo De Gruttola	24,40kg	95,04
Total Producto Sulfato de Amonio					**224,40**	**871,07**
TOTALES		**Transacciones: 6**				**1.405,31**

- Se agregó la posibilidad de imprimir los **libros de IVA en formato vertical**, lo que permite ahorrar espacio y disminuir la cantidad de hojas a consumir, tal como se observa a continuación.
- Se agregó una **nueva alternativa de respaldo de datos** que permite crear una copia de seguridad solamente de las empresas que se desee. Es una opción que puede ser muy útil en el caso de sistemas en los que se manejen varias empresas.

Novedades en Versión 7.4.0

- Cuando se carga una transacción desde ***Compras y Otros Egresos***, se agregó la posibilidad de relacionar dicha transacción con los **Fletes** ingresados en Cosechas y en Transferencias entre Acopios. Esta función permite controlar fletes contratados facturados y pendientes de facturar.

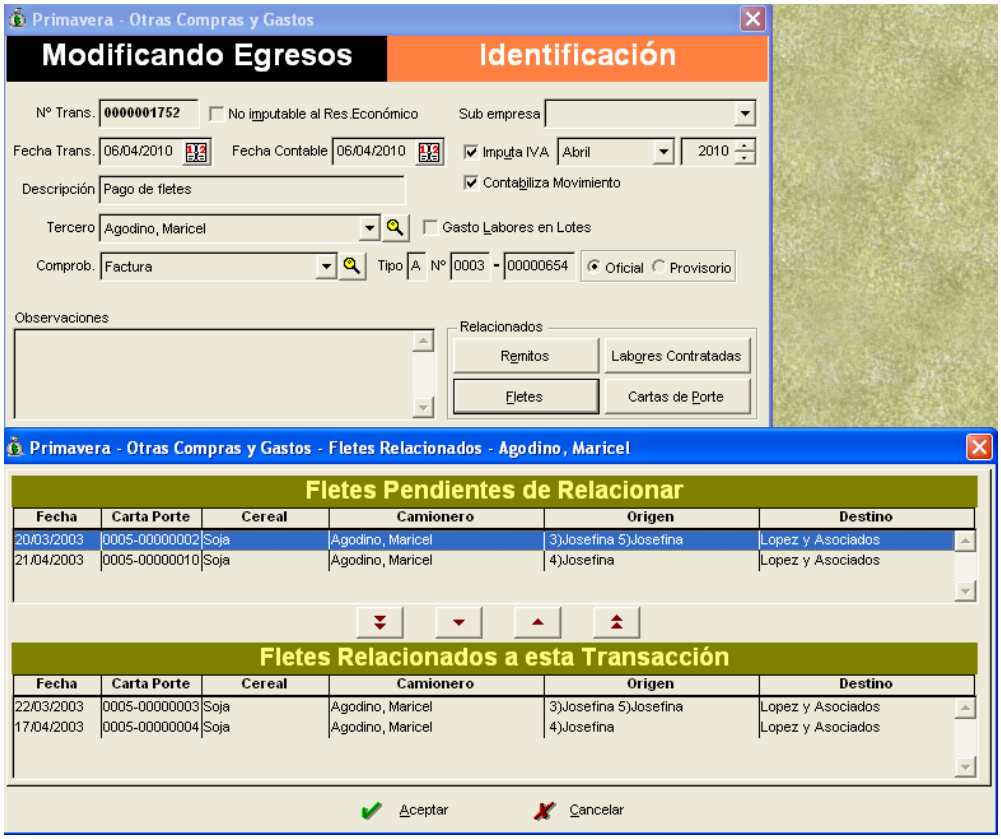

- Se agregó al informe **Acopio - Movimiento de Camiones**, la posibilidad de filtrar por flete propio o acopiador. También que muestre la relación entre los fletes y las transacciones de egresos en donde están facturados dichos fletes. La ventana de parámetros tiene el siguiente aspecto:

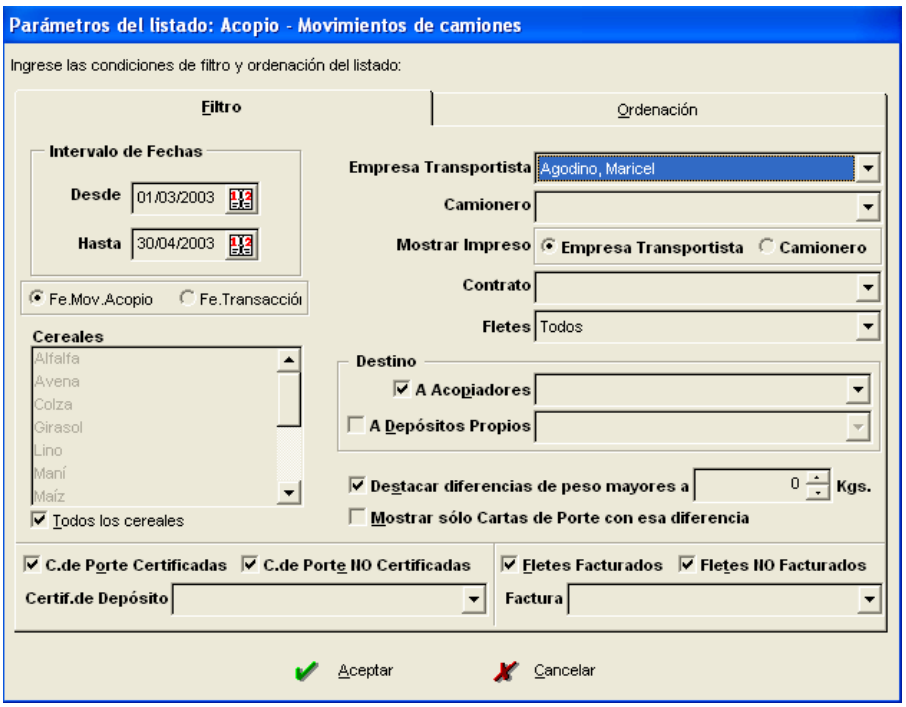

Y el informe resultante es el siguiente:

Acopio - Movimientos de camiones (Fe.Mov.Acopio desde el 01/03/2003 hasta el 30/04/2003 - Emp.Transportista: Agodino, Maricel)
Ordenación: por fecha (asc)

Fe.Mov	Carta de Porte	Cereal	Emp.Transportista	Origen	P.Control (kgs)	P.Bruto (kgs)	Dif (kgs)	Kms	Tarifa ($)	Total ($)	Nro.Transacción Certif.Dep	Nro.Transacción Fact.Flete
20/03/03	0005-00000002	Soja	Agodino, Maricel	3-JOSEFINA, 5-JOSEFINA		32.440		45	50,00Tn	1.622,00		
22/03/03	0005-00000003	Soja	Agodino, Maricel	3-JOSEFINA, 5-JOSEFINA		3.440		200	1,50Km	300,00		001752
17/04/03	0005-00000004	Soja	Agodino, Maricel	4-JOSEFINA		10.920		25	11,00Tn	120,12		001752
21/04/03	0005-00000010	Soja	Agodino, Maricel	4-JOSEFINA		10.880		240	56,00Tn	609,28		
TOTALES				Viajes: 4	0	57.680		510		2.651,40		

- Se agregó en el listado **Novedades de animales**, la posibilidad de filtrar por Tipo o Categoría de hacienda y la posibilidad de mostrar en dicho listado sólo el plantel actual. Además en la consulta por pantalla del listado, se agregó la posibilidad de ordenar por las distintas columnas del listado. A partir de este momento, la pantalla de parámetros es:

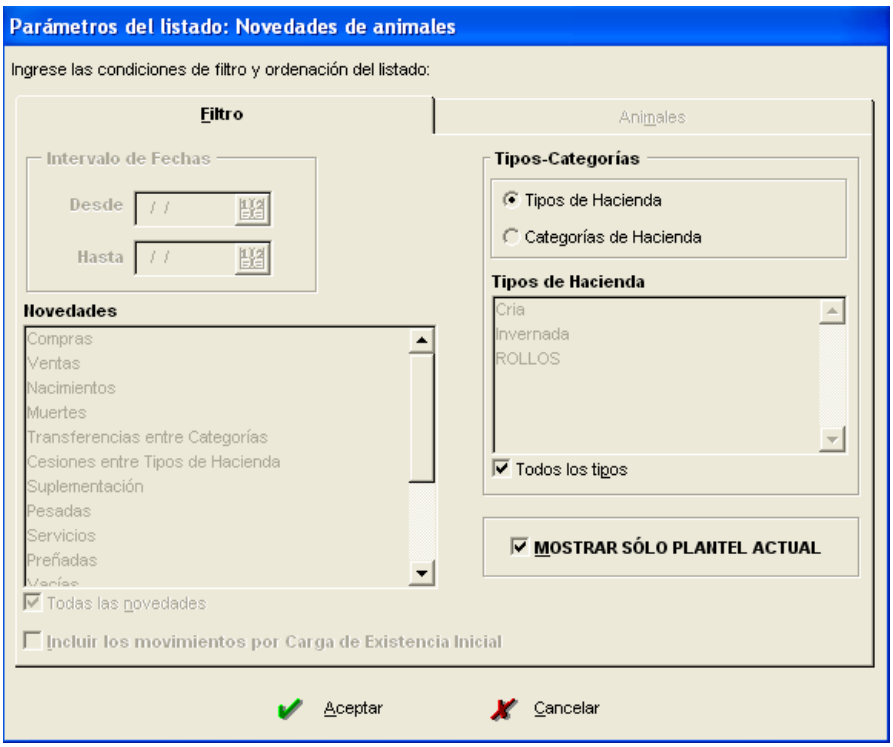
Parámetros del listado: Novedades de animales
Ingrese las condiciones de filtro y ordenación del listado:
Filtro
Animales
Intervalo de Fechas
Desde
Hasta
Novedades
Compras
Ventas
Nacimientos
Muertes
Transferencias entre Categorías
Cesiones entre Tipos de Hacienda
Suplementación
Pesadas
Servicios
Preñadas
Todas las novedades
Incluir los movimientos por Carga de Existencia Inicial
Tipos-Categorías
Tipos de Hacienda
Categorías de Hacienda
Tipos de Hacienda
Cria
Invernada
ROLLOS
Todos los tipos
MOSTRAR SÓLO PLANTEL ACTUAL
Aceptar
Cancelar

Novedades en Versión 7.3.1

- Se agregó la posibilidad de establecer formatos de impresión para las cartas de porte. Se puede fijar la posición superior e izquierda de impresión de cada campo de la carta de porte. Luego al imprimir se puede seleccionar en que formato de impresión realizar la impresión según la impresora que se vaya a utilizar.

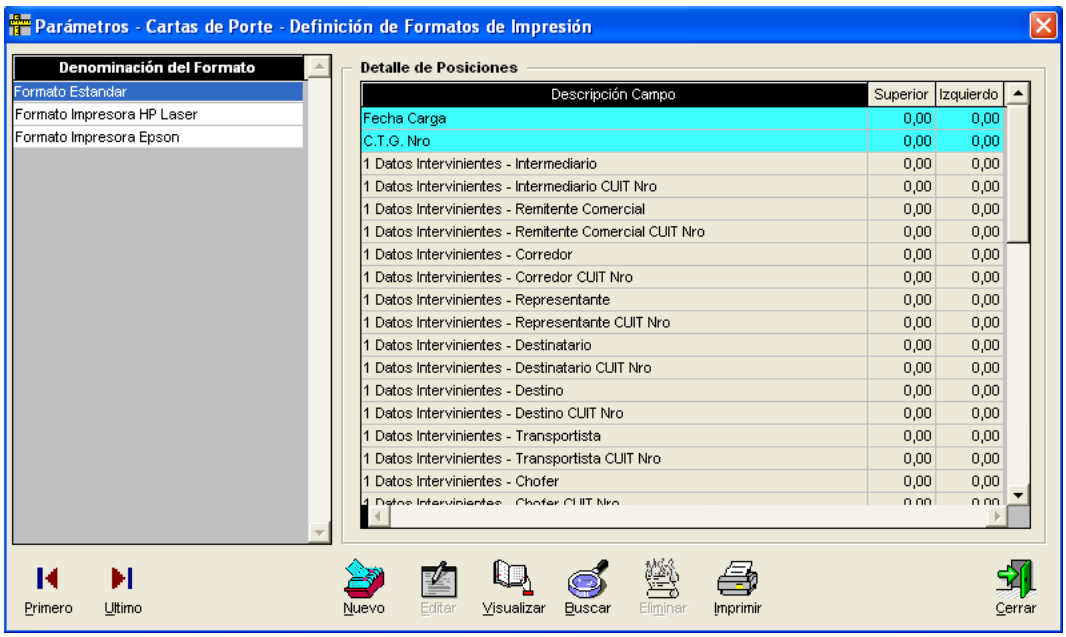

- En la carga de **Cartas de Porte**, en la solapa 2 del formulario de carga, los datos de **Procedencia de la mercadería**, ahora se pueden guardar en una tabla de procedencias. Es decir, se cargan la primera vez que se indican, y posteriormente, se seleccionan de una tabla cada vez que se tengan que especificar nuevamente. Además, cuando se selecciona el Chofer en la solapa 1 (Intervinientes en el Traslado de Granos), sugiere la patente del camión y del acoplado en la solapa 4 (Datos del Transporte), si es que están indicadas cuando se cargó el tercero en la tabla de Terceros.

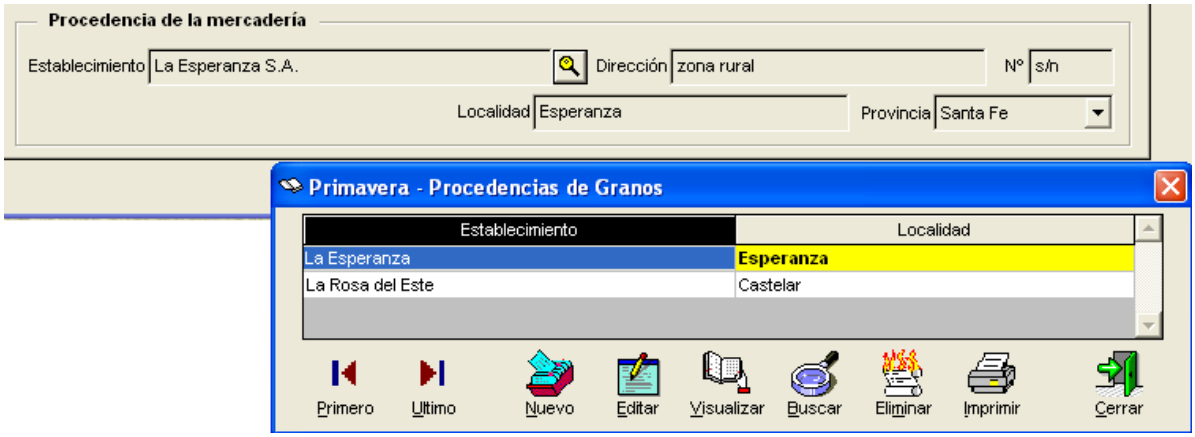

- Se puede parametrizar, si al cargar los datos de la carta de porte, por defecto se indican los kilogramos estimados o el peso real.
- Se adecuó el listado **Terceros** para que aparezcan los campos camionero, y la patente del camión y del acoplado.
- Se agregó en el proceso de cálculo de retenciones que se realizan en los pagos a proveedores, obtener el valor para aquellas retenciones que se calculan en base a una escala.

Novedades en Versión 7.3.0

- Se agregó la posibilidad de **ingresar Remitos de Compra desde Movimientos – Inventario de Insumos** para dar de alta productos en el stock.

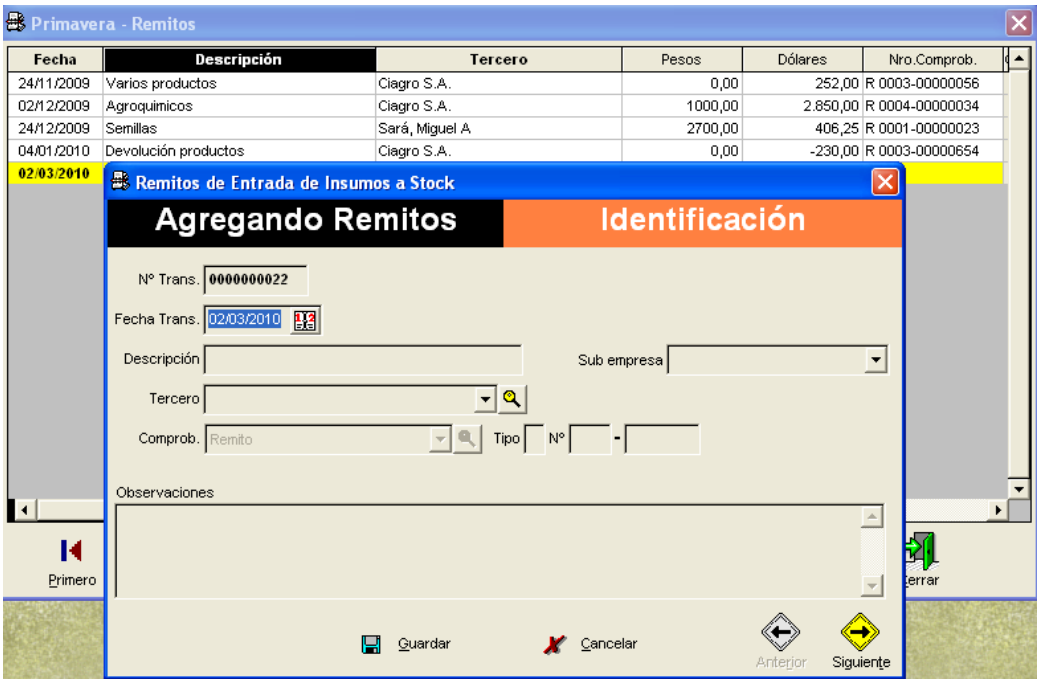

- Cuando se carga una transacción desde ***Compras y Otros Egresos***, se agregó la posibilidad de relacionar dicha transacción con **Remitos** ingresados desde Inventario de Insumos. Esto permite llevar el control de remitos facturados y pendientes de facturar.

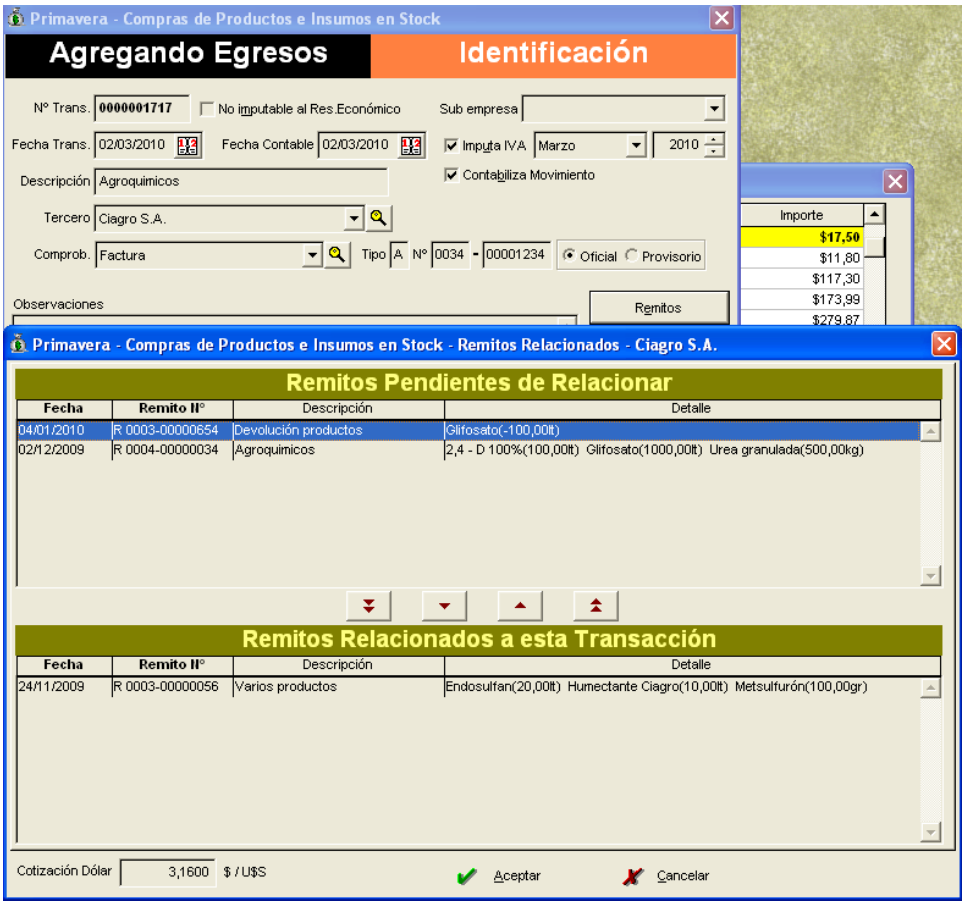

- Cuando se carga una transacción desde ***Compras y Otros Egresos***, se agregó la posibilidad de relacionar dicha transacción con **Labores Contratadas** ingresadas en Labores en Lotes u Otras Labores. Esta función permite controlar labores contratadas facturadas y pendientes de facturar.

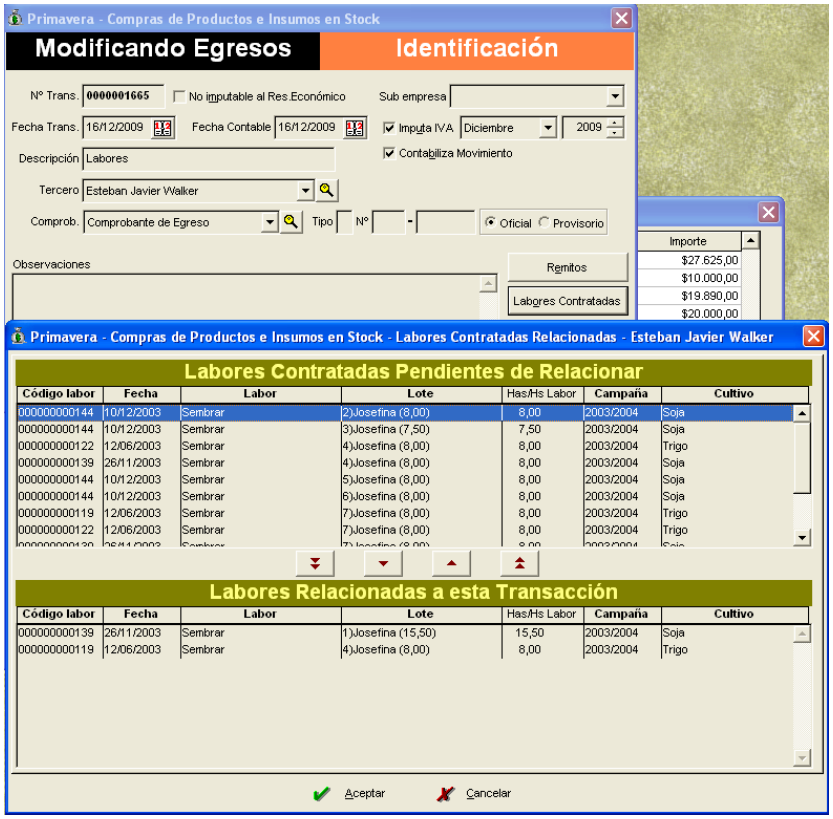

- Cuando se carga una transacción desde ***Compras y Otros Egresos***, se agregó la posibilidad de relacionar dicha transacción con **Cartas de Porte** ingresadas desde Cosechas o desde Transferencias

entre acopios, para el caso de los Certificados de Depósito. En base a esta relación es posible llevar el control de cartas de porte certificadas y pendientes de certificar.

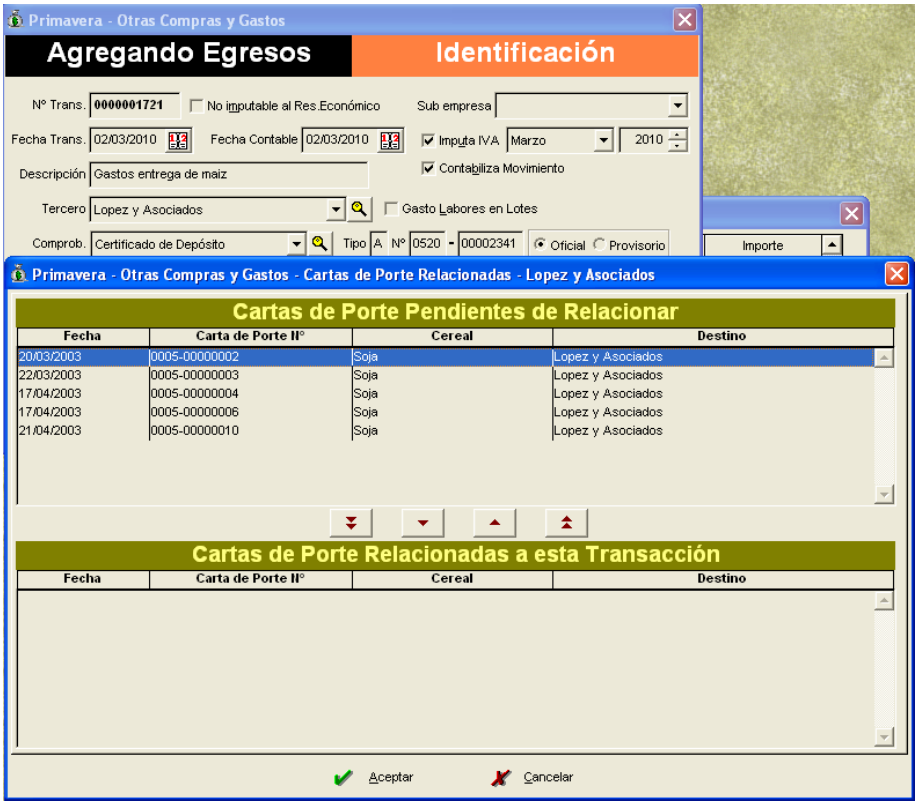

- En la consulta por pantalla del listado **Productos e Insumos - Movimientos de Inventario**, se agregaron 3 columnas que muestran el número de transacción, la fecha de la transacción y el tipo y número de comprobante, en aquellas filas que corresponden a movimientos ingresados desde Remitos, y estas columnas muestran los datos de la transacción donde fue facturado el remito.
- Se agregó el informe **Remitos**. La pantalla de parámetros es la siguiente:

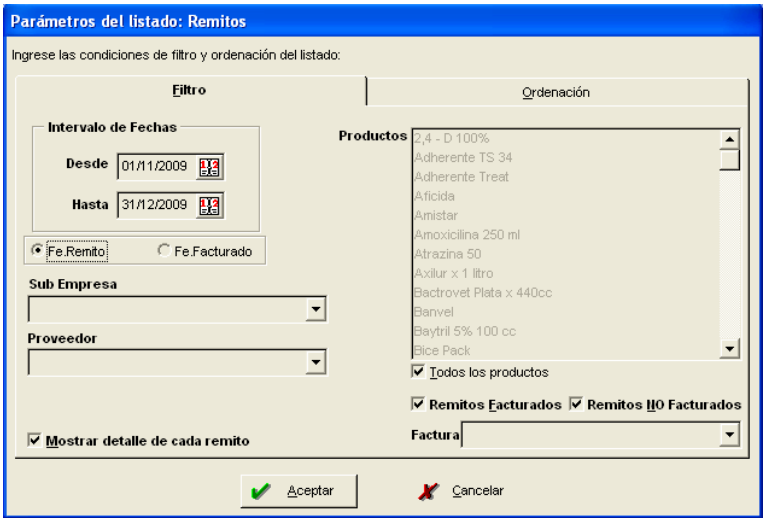

Y el informe resultante tiene el siguiente aspecto:

Remitos (Fe.Remito desde el 01/11/2009 hasta el 31/12/2009 - Incluye Remitos Facturados - Incluye Remitos NO Facturados)
Ordenación: por fecha (asc)

Trans.	Fe.Remito	Proveedor	Nro.Remito	Producto	Cantidad	P.Unitario	Total ($)	Total (u$s)	Nro.Trans. - Factura
000017	24/11/09	Ciagro S.A.	R 0003-00000056	Endosulfan	20,00 lt	5,6000		112,00	
000017	24/11/09	Ciagro S.A.	R 0003-00000056	Humectante Ciagro	10,00 lt	9,0000		90,00	
000017	24/11/09	Ciagro S.A.	R 0003-00000056	Metsulfurón	100,00 gr	0,5000		50,00	
000015	02/12/09	Ciagro S.A.	R 0004-00000034	2,4 - D 100%	100,00 lt	5,5000		550,00	
000015	02/12/09	Ciagro S.A.	R 0004-00000034	Glifosato	1.000,00 lt	2,3000		2.300,00	
000015	02/12/09	Ciagro S.A.	R 0004-00000034	Urea granulada	500,00 kg	2,0000	1.000,00		
000018	24/12/09	Sará, Miguel A	R 0001-00000023	Semilla Soja(Don Mario 48)	1.000,00 kg	1,2000	1.200,00		
000018	24/12/09	Sará, Miguel A	R 0001-00000023	Semilla Soja(Nidera 6401)	1.500,00 kg	1,0000	1.500,00		
000018	24/12/09	Sará, Miguel A	R 0001-00000023	Inoculante para Soja	125,00 item	3,2500		406,25	
TOTALES							**3.700,00**	**3.508,25**	

- Se agregó la posibilidad de ingresar un **Peso de Control** en cada movimiento de cereal hacia Puerto o Acopiadores, tanto en la carga de Cosechas como en Transferencia entre Acopios.
- Se agregó al informe **Acopio – Movimiento de Camiones** la posibilidad de listar, sólo los envíos de cereal cuyo peso en destino difiera de la pesada de control, en una determinada cantidad de kilogramos especificada por el usuario. Ahora, la pantalla de parámetros tiene el siguiente diseño:

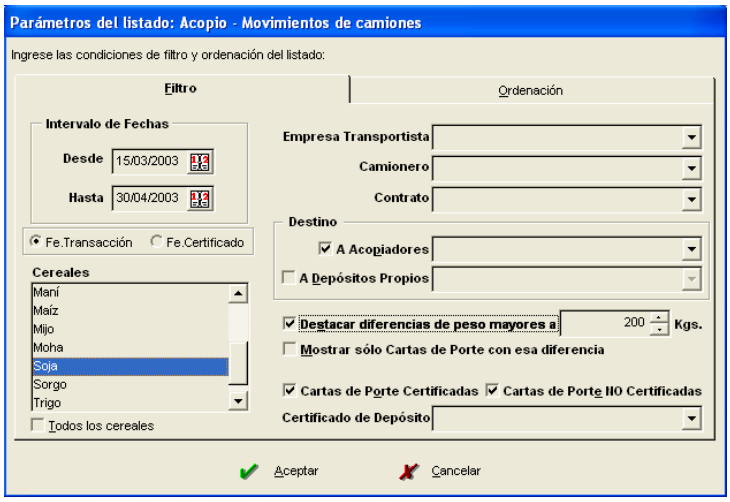

Y el informe resultante:

Empresa: Primavera - Propietario: Gloria Perez

Acopio - Movimientos de camiones (Fe.Movimiento desde el 15/03/2003 hasta el 30/04/2003 - Cereales: Soja)
Ordenación: por fecha (asc)

Fe.Mov	Cereal	Carta de Porte	Emp.Transportista	Camionero	P.Control (kgs)	P.Bruto (kgs)	Dif (kgs)	Kms	Tarifa ($)	Total ($)	Certificado de Depósito
20/03/03	Soja	0005-00000002		Agodino, Maricel	33.000	32.440	-560	45	50,00 Tn	1.622,00	
22/03/03	Soja	0005-00000003		Agodino, Maricel	3.500	3.440	-60	200	1,50 Km	300,00	
17/04/03	Soja	0005-00000004		Agodino, Maricel		10.920		25	11,00 Tn	120,12	
17/04/03	Soja	0005-00000006		Buffa, Nestor		7.490		200	1.000,00 Fija	1.000,00	
21/04/03	Soja	0005-00000010		Agodino, Maricel		10.880		240	56,00 Tn	609,28	
TOTALES				**Viajes: 5**	**36.500**	**65.170**		**710**		**3.651,40**	

- Se mejoró el listado **Labores – Personal** para que muestre las labores contratadas facturadas en una transacción particular y las que están pendientes de facturar. La pantalla de parámetros tiene el siguiente aspecto:

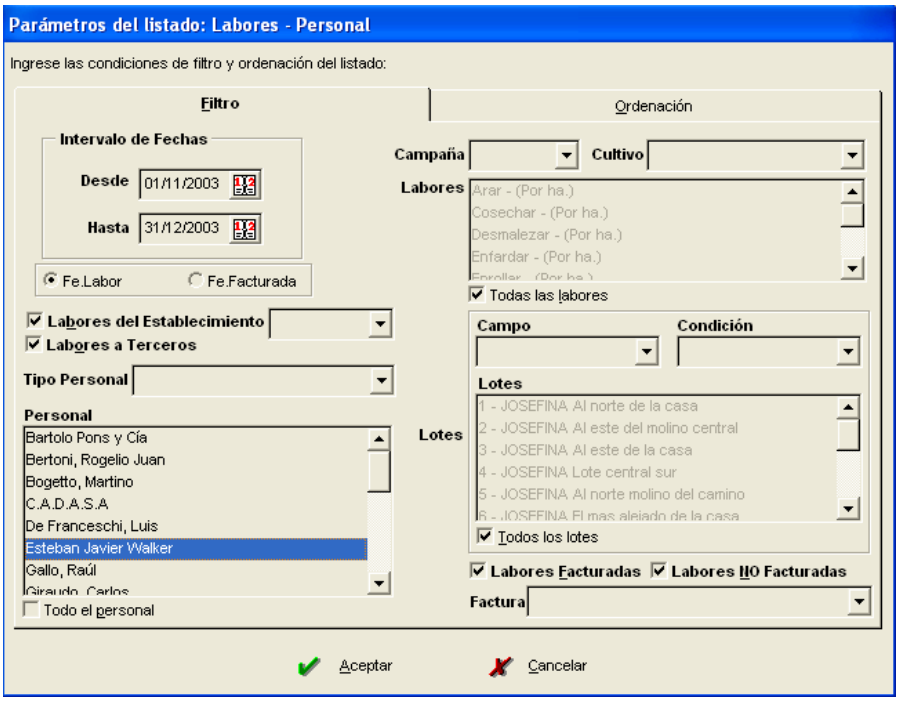

Y el informe resultante es:

Labores - Personal (Fe.Labor desde el 01/11/2003 hasta el 31/12/2003 - Incluye Labores Facturadas - Incluye Labores NO Facturadas)
Ordenación: por personal (asc), por fecha (asc)

Personal		Fecha	Labor	Camp	Culti	Destino (Lote-CC-Tercero)	Has	Hs	Kms	Costo	Costo Total	Nro.Trans. - Facturada
Esteban Javier Walker	C	26/11/03	Sembrar	03/04	Soja	1-JOSEFINA	15,50			$ 48,00	744,00	001665 - FC - A 0002-00008945
Esteban Javier Walker	C	26/11/03	Sembrar	03/04	Soja	4-JOSEFINA	8,00			$ 48,00	384,00	
Esteban Javier Walker	C	26/11/03	Sembrar	03/04	Soja	7-JOSEFINA	8,00			$ 48,00	384,00	
Esteban Javier Walker	C	26/11/03	Sembrar	03/04	Soja	8-JOSEFINA	10,75			$ 48,00	516,00	
Esteban Javier Walker	C	10/12/03	Sembrar	03/04	Soja	2-JOSEFINA	8,00			$ 48,00	384,00	
Esteban Javier Walker	C	10/12/03	Sembrar	03/04	Soja	3-JOSEFINA	7,50			$ 48,00	360,00	
Esteban Javier Walker	C	10/12/03	Sembrar	03/04	Soja	5-JOSEFINA	8,00			$ 48,00	384,00	
Esteban Javier Walker	C	10/12/03	Sembrar	03/04	Soja	6-JOSEFINA	8,00			$ 48,00	384,00	

Cantidad de registros: 8
Has.Totales: 73,75
Horas Totales: 0,00
Kms. Totales: 0
Costos Totales: $ 3.540,00
Facturado: $ 744,00 - No Facturado: $ 2.796,00

- Se mejoró el listado **Terceros**. En la ventana de parámetros se puede filtrar por Activos y No Activos y se puede mostrar los datos de los terceros o de los Destinos de los Granos para los que corresponda.
- Se agregó el informe **Transacciones de Egresos – Movimientos Relacionados**. Es el listado de las transacciones de egresos ingresadas en un intervalo de fecha determinado que detalla los movimientos relacionados que tiene cada transacción (remitos, labores contratadas, cartas de porte, fletes). Se puede parametrizar el listado conforme a criterios personalizados. Se puede ver ordenado por distintos campos con hasta tres niveles de agrupación en la ordenación. La pantalla de parámetros es la siguiente:

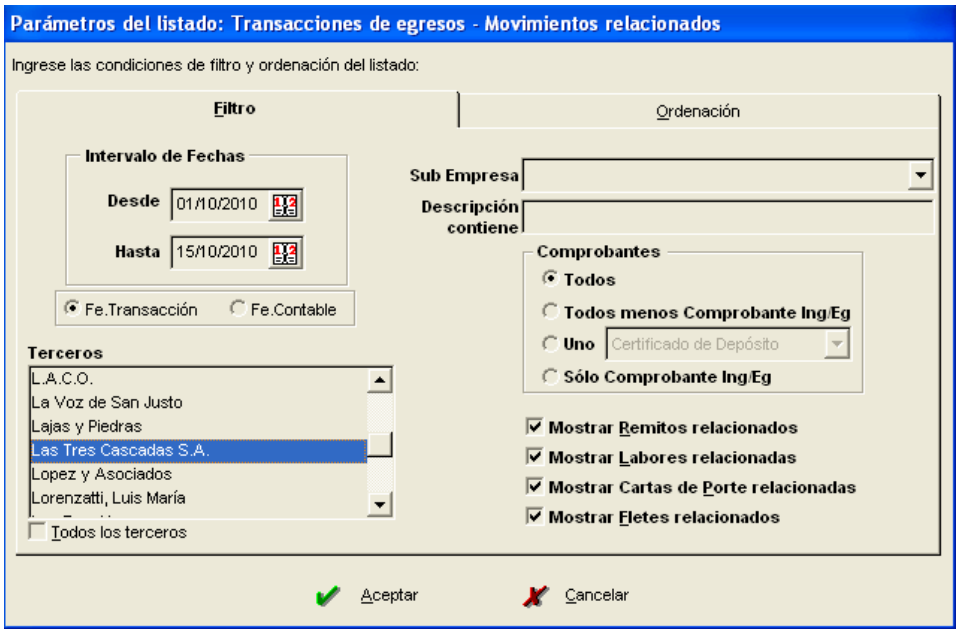

Y el informe resultante:

Transacciones de egresos - Movimientos relacionados (Desde el 01/10/2010 hasta el 15/10/2010 - Muestra: Remitos - Labores - Cartas de Porte - Fletes)

Trans	Fecha	Tercero	Comprobante	Mov.	Descripción del Movimiento Relacionado
001786	13/10/10	Las Tres Cascadas S.A.	FC A 0023-00543687	Remito	000015 - 02/12/09 - Nro. R 0004-00000034
				Remito	000020 - 04/01/10 - Nro. R 0003-00000654

Cantidad de Transacciones: 1

Movimientos relacionados - Remitos: 2 - Labores: 0 - Cartas de Porte: 0 - Total: 2

- Cuando en **Compras y Otros Egresos** se muestra la ventana para relacionar cartas de porte a un certificado de depósito, ahora el sistema muestra una columna que indica de donde proviene el cereal (lote/s o depósito de origen).
- Se agregó a la consulta por pantalla del informe **Acopio - Movimiento de Camiones**, que muestre si el flete lo paga el cliente directamente al camionero o a través de la empresa acopiadora. Además se agregó una columna que muestre de donde proviene el cereal (lote/s o depósito de origen).
- Se modificaron los listados **IVA Compras** e **IVA Compras Resumen Anual** para los casos en donde la transacción tiene IVA pero no se indica en el mismo comprobante, sino que viene aparte en otro comprobante. También se agregó un total en el Resumen, que totaliza las compras realizadas a Monotributistas.

Novedades en Versión 7.2.0

- Se agregó en la ventana de parámetros del informe **Resumen consolidado cliente-proveedor** la posibilidad de distinguir con colores, los importes de los movimientos pertenecientes a clientes y a proveedores.

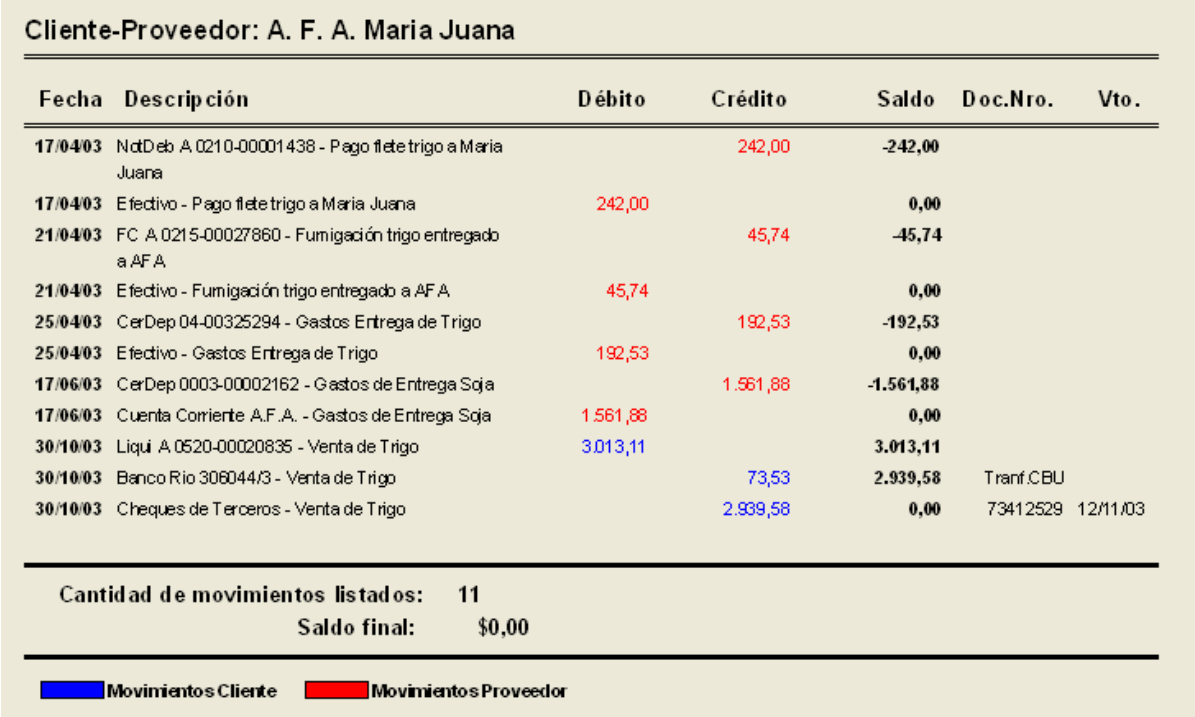

Cliente-Proveedor: A. F. A. Maria Juana

Fecha	Descripción	Débito	Crédito	Saldo	Doc.Nro.	Vto.
17/04/03	NotDeb A 0210-00001438 - Pago flete trigo a Maria Juana		242,00	-242,00		
17/04/03	Efectivo - Pago flete trigo a Maria Juana	242,00		0,00		
21/04/03	FC A 0215-00027860 - Fumigación trigo entregado a AFA		45,74	-45,74		
21/04/03	Efectivo - Fumigación trigo entregado a AFA	45,74		0,00		
25/04/03	CerDep 04-00325294 - Gastos Entrega de Trigo		192,53	-192,53		
25/04/03	Efectivo - Gastos Entrega de Trigo	192,53		0,00		
17/06/03	CerDep 0003-00002162 - Gastos de Entrega Soja		1.561,88	-1.561,88		
17/06/03	Cuenta Corriente A.F.A. - Gastos de Entrega Soja	1.561,88		0,00		
30/10/03	Liqui A 0520-00020835 - Venta de Trigo	3.013,11		3.013,11		
30/10/03	Banco Rio 306044/3 - Venta de Trigo		73,53	2.939,58	Tranf.CBU	
30/10/03	Cheques de Terceros - Venta de Trigo		2.939,58	0,00	73412529	12/11/03

Cantidad de movimientos listados: 11
Saldo final: $0,00

Movimientos Cliente Movimientos Proveedor

- Se agregó la posibilidad de indicar en cada movimiento de cereal, ya sea en la carga de Cosechas o en Transferencia entre Acopios, la posibilidad de ingresar la tarifa arreglada con el camionero, ya sea por tonelada, por kilómetro o fija por viaje y la cantidad de kilómetros recorridos. Además, se puede ingresar el número de carta de porte cuando el movimiento es hacia un depósito propio.
- Se agregó el informe **Acopio – Movimiento de Camiones** que muestra los movimientos de cereal realizados por las distintas empresas transportistas o camioneros en un intervalo de fechas determinado. La pantalla de parámetros es la siguiente:

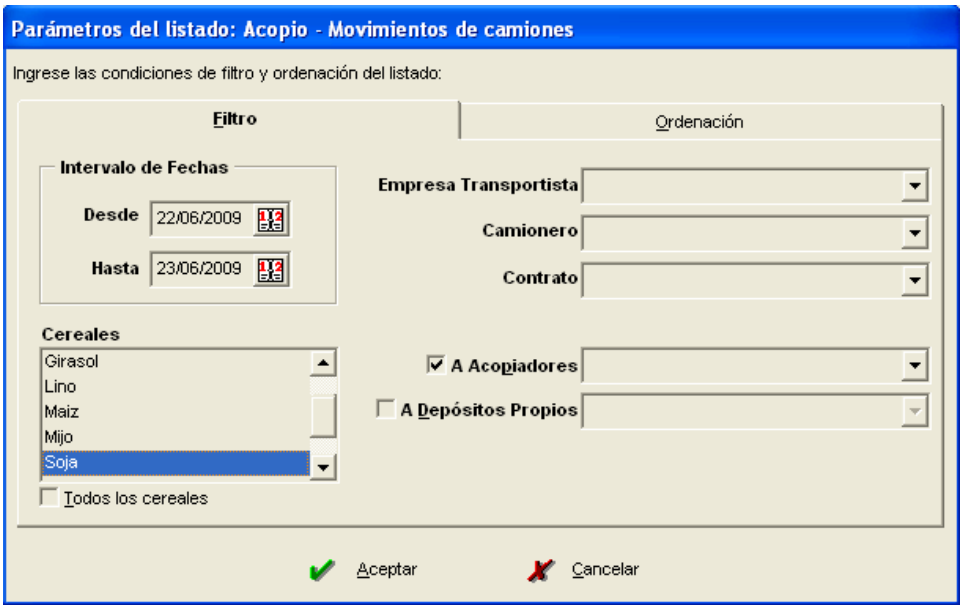

Y el informe resultante tiene el siguiente aspecto:

Acopio - Movimientos de camiones (Desde el 22/06/2009 hasta el 23/06/2009 - Cereales: Soja)
Ordenación: por fecha (asc)

Fecha	Cereal	Carta de Porte	P.Bruto (kgs)	Emp.Transportista	Camionero	Kms	Tarifa ($)	Total ($)
22/06/09	Soja	0005-03228603	28.240	Benavidez Ramón	Benavidez Ramón	246 Tn	51,00	1.440,24
22/06/09	Soja	0005-03228604	30.230	Paissio Daniel y	Marchissio, Gonzalo	246 Tn	51,00	1.541,73
23/06/09	Soja	0005-03228605	30.860	Mina Roxana	Castanares Américo	246 Tn	51,00	1.573,86
23/06/09	Soja	0005-03228606	31.390	Manassero Miguel	Manassero Miguel	246 Tn	49,00	1.538,11
TOTALES			120.720	Viajes: 4		984		6.093,94

- Al informe **Detalle de Recibos y Órdenes de Pago** se le hicieron las siguientes modificaciones y mejoras: en el intervalo de fechas se puede indicar fecha de la transacción o fecha contable, se puede filtrar por movimientos contabilizados o no contabilizados, se le agregó opciones de ordenación, se quitó el filtro que permite incluir o no asignaciones a cuentas especiales, y se agregó la posibilidad de que el informe no salga detallado, sale solamente una fila por cada recibo u orden de pago. La pantalla de parámetros tiene el siguiente aspecto:

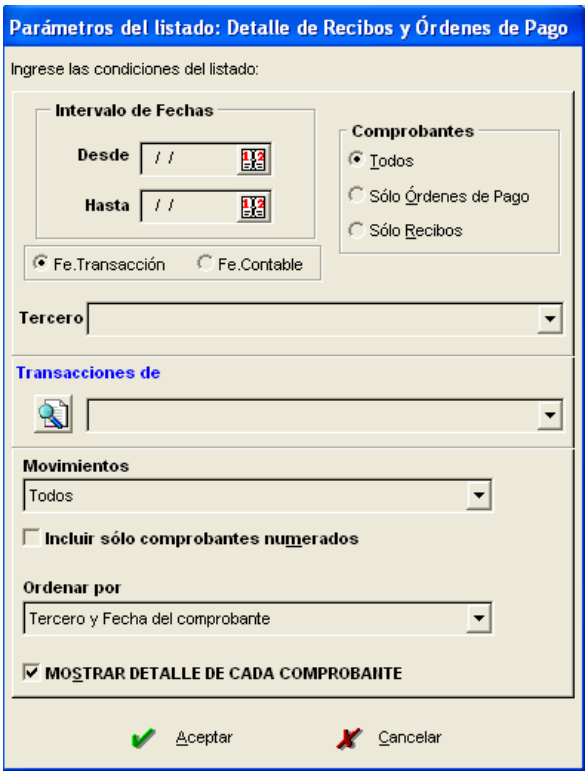

- A los informes **Comprobantes pendientes de pago** y **Comprobantes pendientes de cobro** se le hicieron las siguientes modificaciones y mejoras: en la ventana de parámetros se cambió la opción **Incluir No Imputables al resultado económico** por dos opciones. Una que dice Imputable al resultado económico y otra que dice NO Imputable al resultado económico, y además se agregó la posibilidad de incluir o no en el informe los saldos iniciales y los anticipos. En el informe se quitó la división que había por cliente o proveedor; ahora el cliente o proveedor se agregó como una columna más del informe y se puede ordenar por cualquiera de las columnas del informe y también se puede agrupar y totalizar por cliente o proveedor.

Novedades en Versión 7.1.0

- Para aquellos usuarios que tienen el módulo opcional Gestión de Comprobantes habilitado, se adecuó la impresión de la carta de porte al nuevo formato. Se adecuó la ventana de ingreso de datos al nuevo formato.

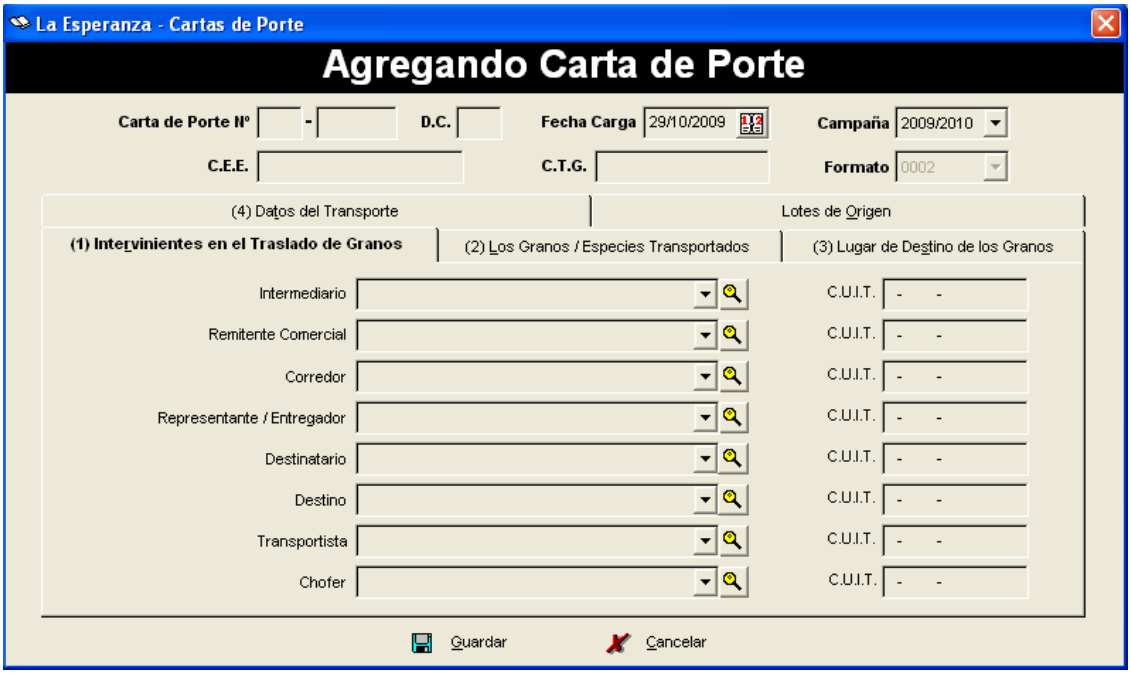

- En la opción para registrar **Ventas y Otros Ingresos** hay una opción más que permite ingresar reintegros de IVA.

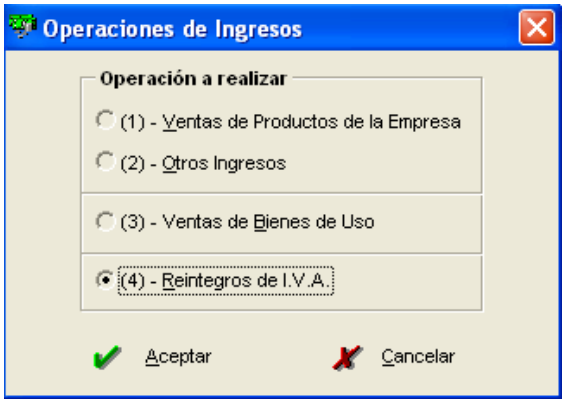

- En la opción **Cuentas de la Empresa** se adecuó la conciliación bancaria para que también se puedan conciliar depósitos. Se agregó un filtro que permite ver solo los movimientos pendientes o no conciliados. También se agregó una columna que muestra la fecha de imputación (fecha real de débito o de crédito según corresponda).
- Se adecuó el informe **Saldos de cuentas de la empresa**, para que considere los depósitos conciliados y no conciliados.
- Se adecuó el informe **Movimientos de cuentas de la empresa**, para que considere los depósitos conciliados y no conciliados. En la consulta por pantalla, se agregaron varias columnas nuevas (fecha contable, fecha de imputación, número de transacción, número de Orden de pago o recibo, si se contabiliza o no el movimiento. En la vista preliminar, totaliza la columna de débitos y la de créditos.

- Se agregó un nuevo listado: **Conciliación de cuentas bancarias de la empresa**. La ventana de parámetros es la siguiente:

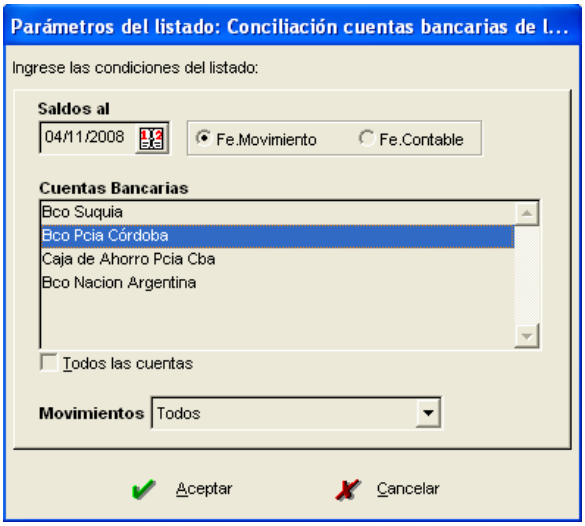

Y el informe resultante es el siguiente:

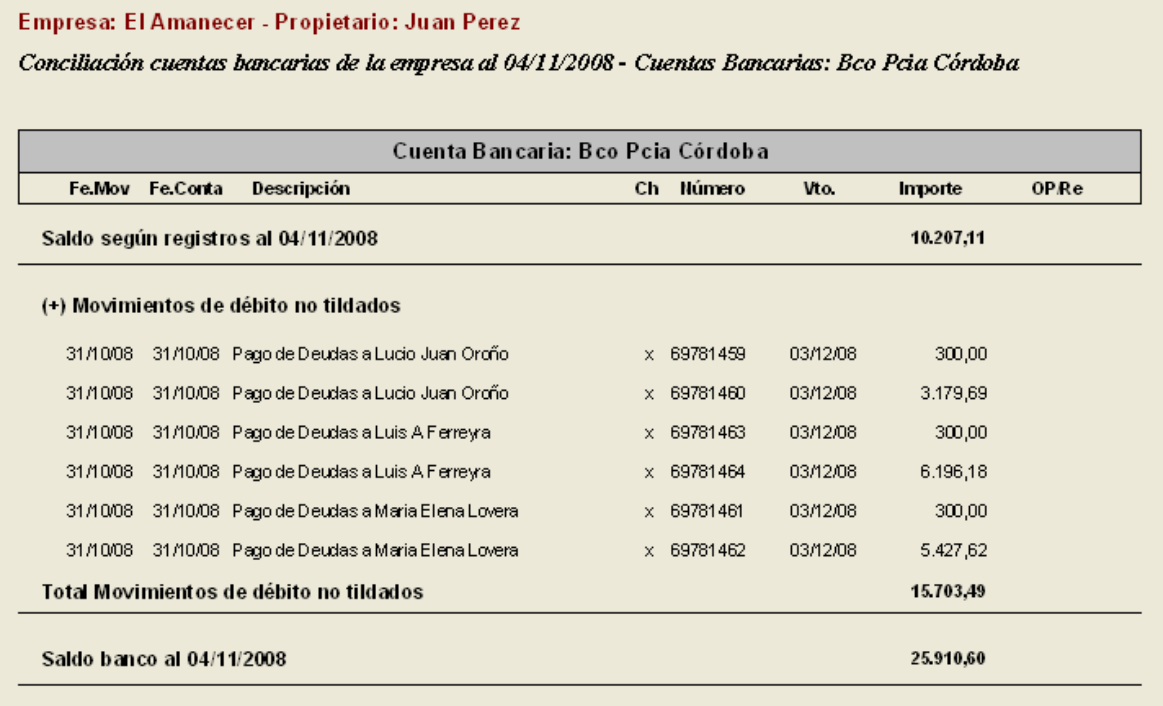

Empresa: El Amanecer - Propietario: Juan Perez

Conciliación cuentas bancarias de la empresa al 04/11/2008 - Cuentas Bancarias: Bco Pcia Córdoba

Cuenta Bancaria: Bco Pcia Córdoba							
Fe.Mov	Fe.Conta	Descripción	Ch	Número	Vto.	Importe	OP.Re
Saldo según registros al 04/11/2008						10.207,11	
(+) Movimientos de débito no tildados							
31/10/08	31/10/08	Pago de Deudas a Lucio Juan Oroño	x	69781459	03/12/08	300,00	
31/10/08	31/10/08	Pago de Deudas a Lucio Juan Oroño	x	69781460	03/12/08	3.179,69	
31/10/08	31/10/08	Pago de Deudas a Luis A Ferreyra	x	69781463	03/12/08	300,00	
31/10/08	31/10/08	Pago de Deudas a Luis A Ferreyra	x	69781464	03/12/08	6.196,18	
31/10/08	31/10/08	Pago de Deudas a Maria Elena Lovera	x	69781461	03/12/08	300,00	
31/10/08	31/10/08	Pago de Deudas a Maria Elena Lovera	x	69781462	03/12/08	5.427,62	
Total Movimientos de débito no tildados						15.703,49	
Saldo banco al 04/11/2008						25.910,60	

- En los listados de **IVA Compras** e **IVA Ventas** el Detalle de comprobantes, el Resumen del período y el Detalle de transacciones, salen ahora en hojas separadas. Además se agregó la posibilidad, en la ventana de parámetros, de indicar si solo se quiere imprimir el detalle, el resumen y/o el detalle de retenciones.

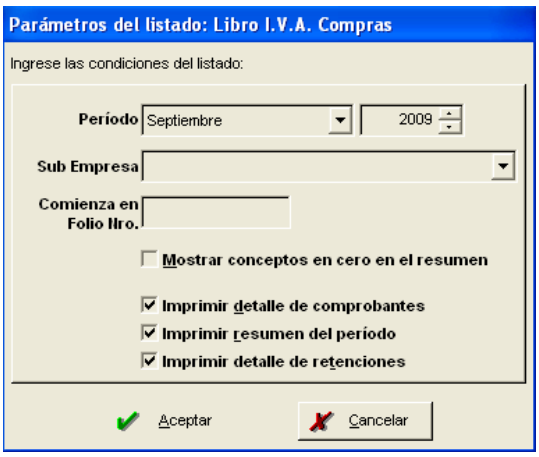

- Se mejoró los filtros de los informes **Total conceptos de Ingresos** y **Total conceptos de Egresos** y se agregaron más datos en la consulta por pantalla. La ventana de parámetros actualizada en las solapas ***Filtro Conceptos*** y ***Filtro Transacciones*** es la siguiente:

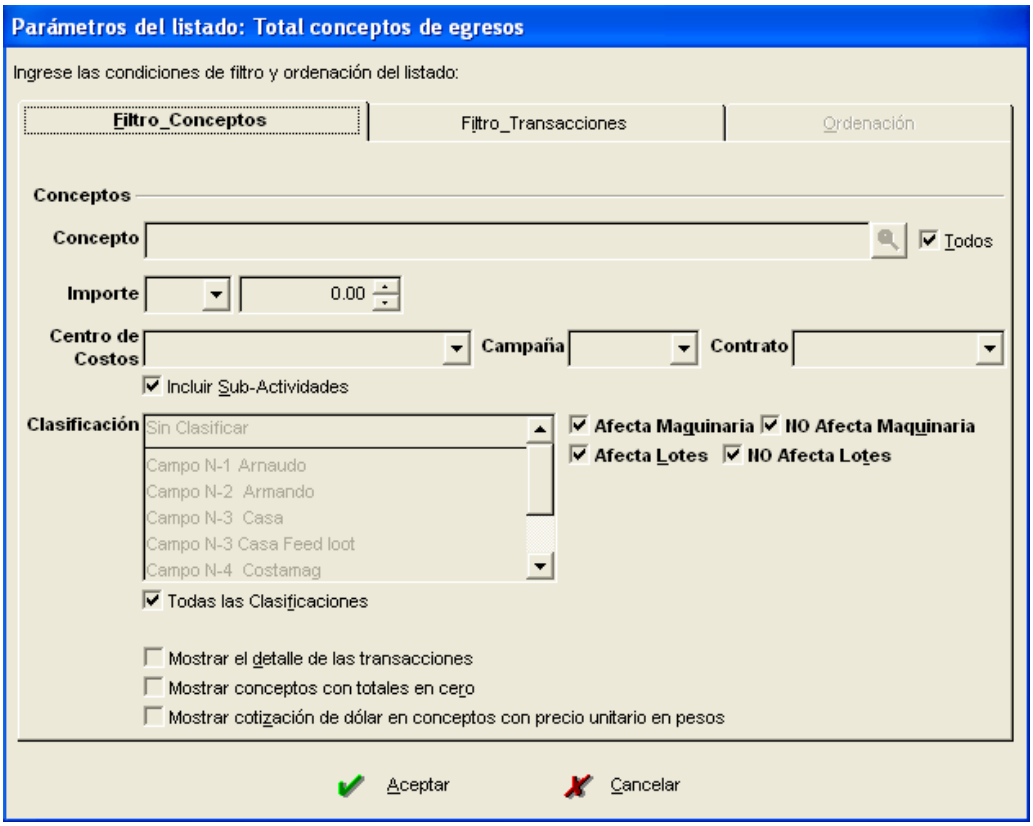

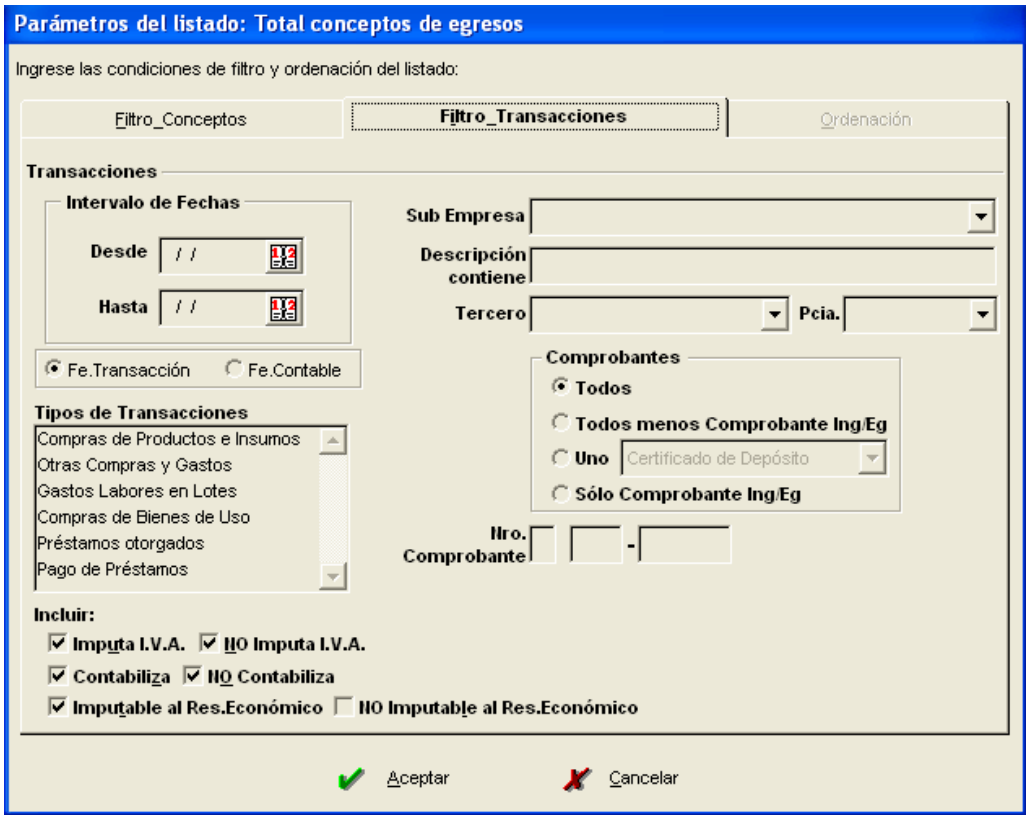

- Se mejoró los filtros del informe **Transacciones de ingresos y egresos**.

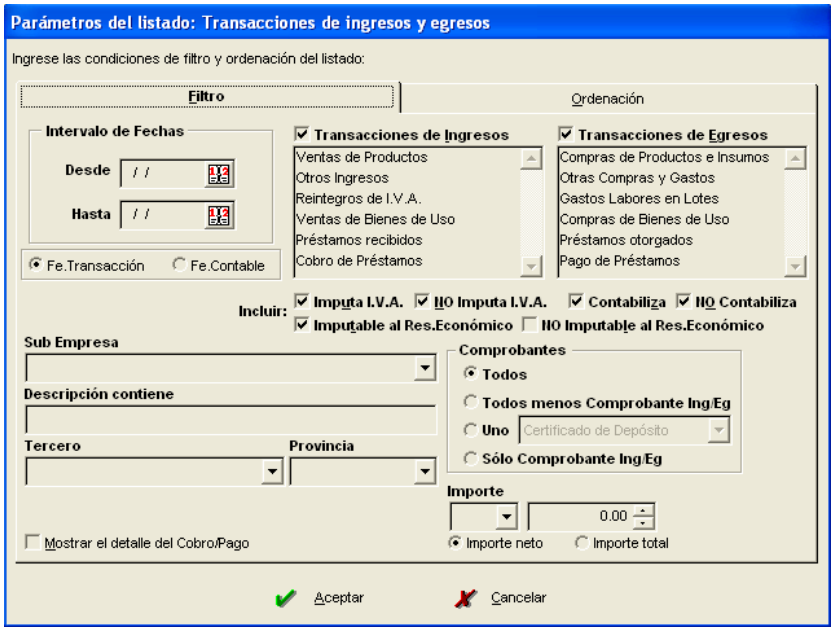

- En los listados **Acopio - Movimientos de Acopio**, **Novedades de Hacienda** y **Productos e Insumos - Movimientos de Inventario** se agregó una columna en la consulta por pantalla que muestra el número de transacción de ingresos o egresos para el caso de las ventas y compras.
- Se agregaron los informes: **Total conceptos de ingresos - Multiempresa**, **Total conceptos de egresos - Multiempresa** y **Total conceptos de ingresos y egresos - Multiempresa**. Útiles para el caso en el que se tiene más de una empresa cargada en el sistema, y se desea obtener totales que consoliden los movimientos de esas empresas.
- En el listado **Historial de labores en lotes**, se agregó la posibilidad de incluir o no Inicios de cultivos que no tengan labores relacionadas. Además se agregó la posibilidad de filtrar por determinadas labores.
- En los informes **Total conceptos de egresos**, **Total conceptos de egresos - Multiempresa**, **Total conceptos de ingresos y egresos** y **Total conceptos de ingresos y egresos – Multiempresa**, se

agregó en la consulta por pantalla una columna más que muestra la maquinaria, el implemento o el vehículo de aquellos registros de egresos asignados a una maquinaria específica.

- En los listados **Deudas de Clientes** y **Deudas con Proveedores** y en los gráficos **Deudas de Clientes** y **Deudas con Proveedores**, se agregó, en la ventana la parámetros, la posibilidad de indicar fecha de transacción o fecha contable, listar Todos, Contabiliza o No Contabiliza y seleccionar algunos clientes o proveedores a incluir en el informe.
- Se mejoró los filtros de los informes **Terceros - Transacciones de egresos** y **Terceros - Transacciones de ingresos** y se agregaron columnas en la consulta por pantalla.

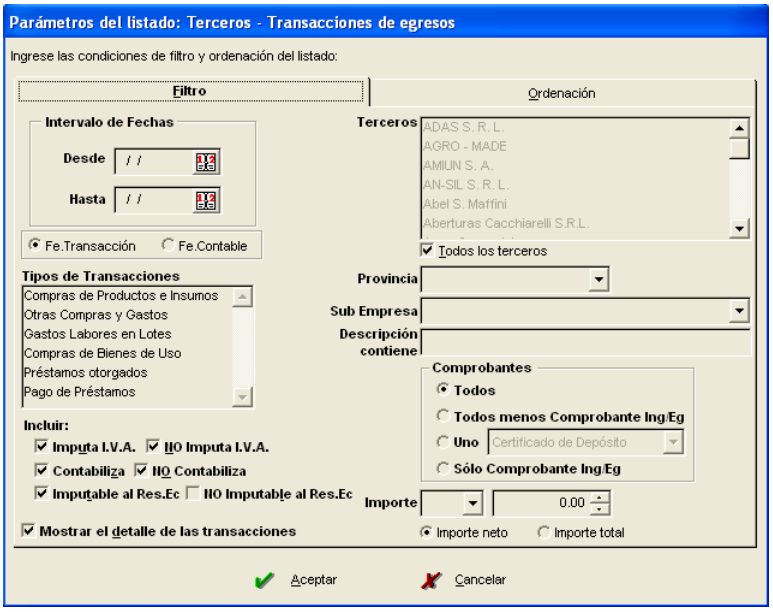

- Se agregó en los parámetros del informe **Labores - Labores en lotes** filtros que permiten listar solo las labores a las que se puede asignar personal y a su vez en este caso si el personal que se asignó es propio, contratista o no se asignó personal y las labores a las que no se puede asignar personal. También se agregó otro filtro en este listado que permite ver solamente labores de un cultivo de un destino determinado (Agricultura, Ganadería o Reservas)

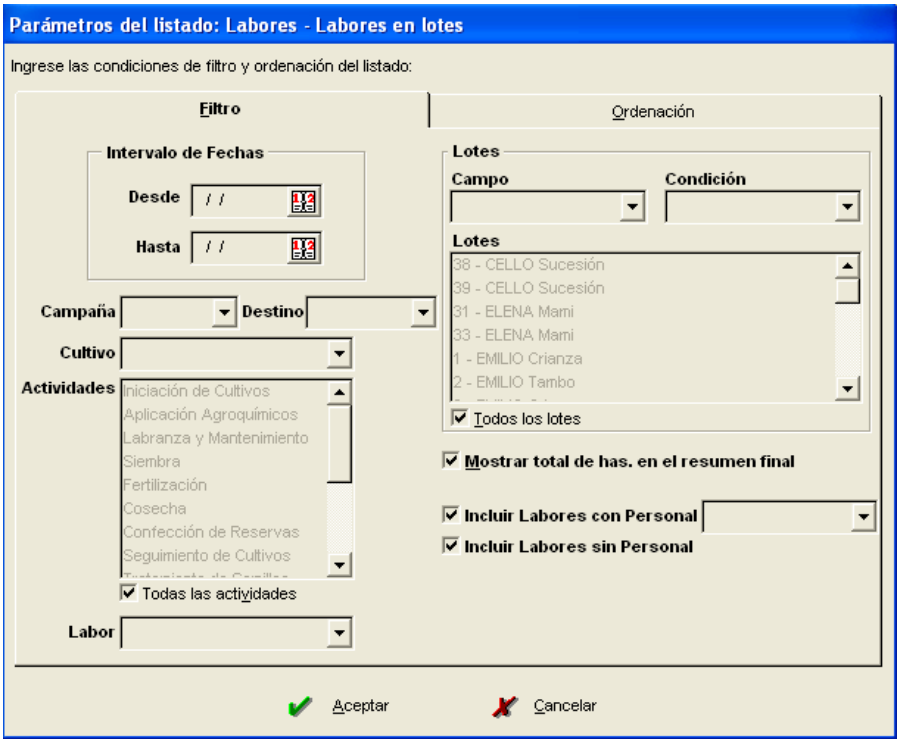

- Se agregó que en la opción **Compras y Otros Egresos**, cuando se modifica un Remito por una Factura, queda grabado el número de remito y se muestra en la ventana de carga del comprobante. Además, ahora se muestra en la consulta por pantalla de los siguientes informes: **Total conceptos de egresos**,

Transacciones de ingresos y egresos, **Transacciones detalladas de egresos** y **Terceros - Transacciones de egresos**.

- Se agregó la posibilidad de exportar a un archivo de texto, las retenciones efectuadas en los pagos, para que desde el SI.CO.RE. se puedan importar dichas retenciones desde ese archivo de texto. Para disponer de esta funcionalidad es necesario tener habilitado el módulo opcional Gestión de Comprobantes.
- Se agregó al informe **Margen Bruto Agrícola por campaña y cultivo**, la posibilidad de indicar una cotización del cereal para mostrar el margen expresado en quintales. Por ejemplo si tengo un gasto de x pesos, cuanto representa ese gasto en quintales del cereal.
- Se agregó en la consulta por pantalla del informe que lista el Libro Diario, una columna que muestra, según el asiento, el número de transacción de ingreso o egreso, el nombre del cliente o proveedor o el nombre de la cuenta de la empresa.

Novedades en Versión 7.0.0

- Se incorporó al sistema el **módulo opcional de Contabilidad**. Permite la incorporación de un Plan de Cuentas Contable y genera automáticamente los asientos y libros contables a partir de los movimientos ingresados en el sistema.

- Se agregó el filtro de SubEmpresas en todos los informes y gráficos relacionados con conceptos de ingresos y egresos, y con transacciones de ingresos y egresos. Es necesario que esté habilitado el módulo opcional SubEmpresas para utilizar dicha funcionalidad.
- En cualquier listado o gráfico, al seleccionar **enviar a PDF**, ahora muestra la ventana Imprimir en la cual se puede seleccionar la impresora virtual que envía a PDF el informe a generar.
- Se incorporaron al sistema las **tablas de merma física por humedad** de todos los cereales. Entonces, a partir de este momento, al ingresar una cosecha, el rinde se calcula descontando automáticamente la merma por humedad.

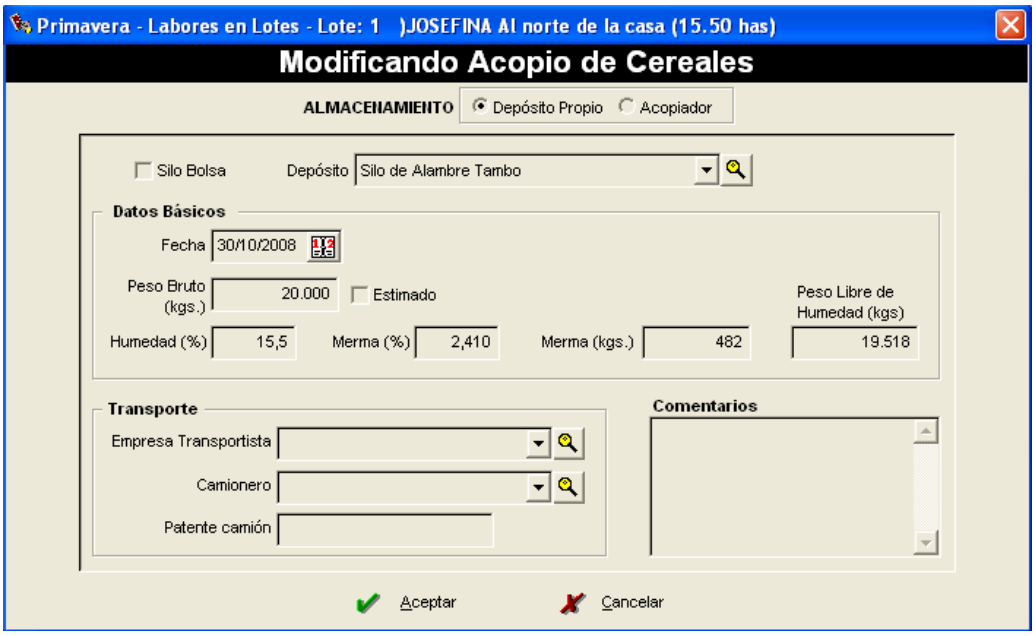

- En el **listado de Cosechas**, se agregó un filtro que permite consultar solamente las cosechas de una variedad específica.
- Se modificaron los listados **Resumen de Cuenta de Clientes**, **Resumen de Cuenta de Proveedores** y **Resumen de Cuenta consolidado Cliente-Proveedor**. En el listado impreso, en la columna ***Descripción***, muestra una cadena que incluye el tipo de comprobante y el número de comprobante (en el caso de los pagos y cobros se agregó que muestre la orden de pago o el recibo según corresponda), el medio de pago/cobro y la descripción de la transacción. En la ventana de parámetros se agregó la posibilidad de indicar qué se quiere incluir en esa cadena (Tipo y número de comprobante, medio de pago y/o descripción de la transacción). Además se agregó la posibilidad de indicar si la fecha del filtro es fecha de transacción o fecha contable. También se pueden filtrar los movimientos para ver Todos, o solo los contabilizados o los no contabilizados.

- En el listado **Pasturas y Cultivos Anuales**, se agregó la posibilidad de filtrar por Pasturas Perennes o Pasturas o Cultivos Anuales. También muestra la fecha de cierre de la campaña según la campaña seleccionada.
- Se ha incorporado un código de labor que permite identificarlas unívocamente. Se puede visualizar tanto en la pantalla de **Labores en Lotes** y en las ventanas de cada labor, como así también en numerosos listados e informes.
- Se agregó un botón de búsqueda en las ventanas de **Conceptos de Ingresos** y **Conceptos de Egresos** que permite seleccionar rápidamente un determinado concepto.

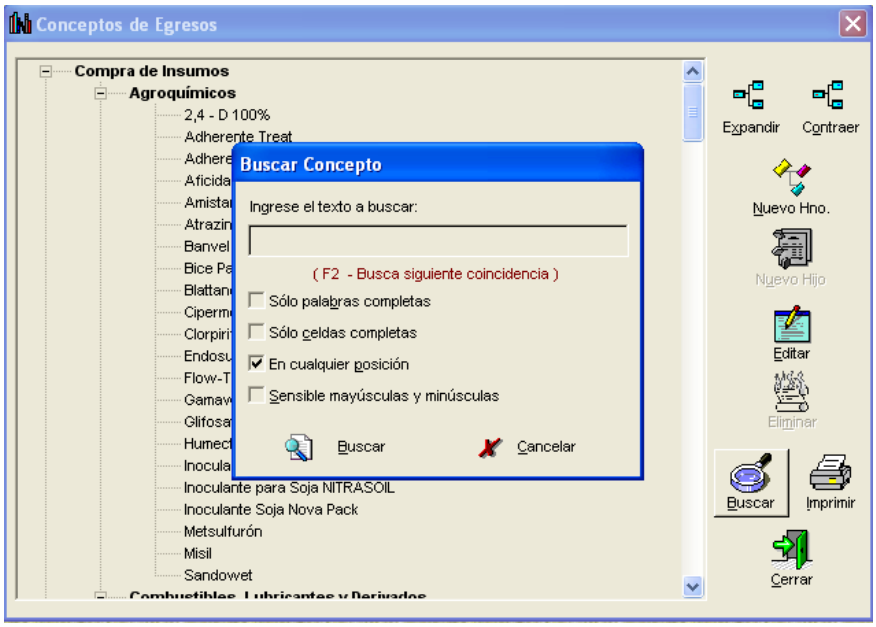

- En el listado **Historial de Labores en Lotes**, se agregó en la consulta por pantalla una columna que muestra el costo por hectárea de la labor.
- En **Acopio de Cereales**, en la ventana que muestra los movimientos de un depósito en particular, se agregó en los registros cosecha, el detalle de lotes cosechados. Además de número de carta de porte y humedad.

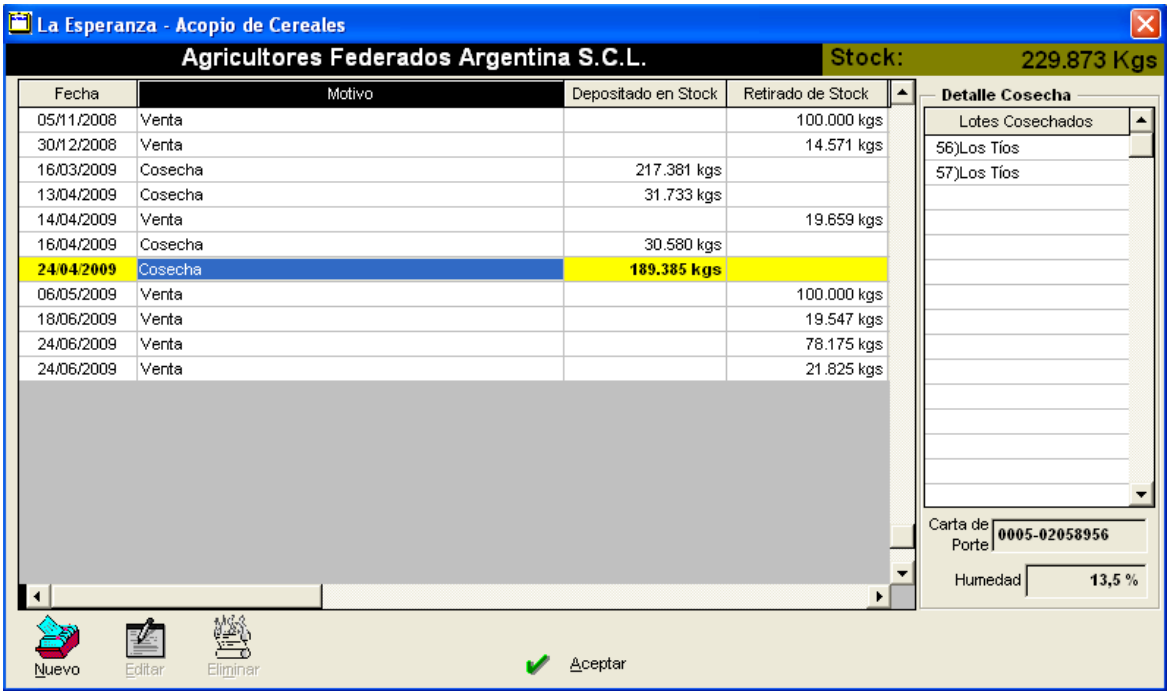

- En el listado **Movimientos de acopio** se agregó la posibilidad de que muestre el detalle de lotes cosechados cuando el movimiento corresponde a un ingreso a depósito por cosecha.
- En el listado **Control Movimientos por contrato**, se agregó que muestre el saldo entre el debe y el haber, y un totalizador de todos los saldos de todos los contratos mostrados.
- En el listado **Total conceptos de IVA, Retenciones y Otros Impuestos**, se agregó la posibilidad de filtrar por la fecha contable, se agregó la posibilidad de filtrar por un concepto determinado y se agregó la posibilidad de incluir o no las transacciones de Pagos y Cobros.
- Se agregó en el listado **Cosechas**, que cuando se muestra el detalle del acopio, y muestra el neto descontando la merma por humedad, en el caso del cereal acopiado en depósitos propios, tenga en cuenta también el porcentaje por manipuleo.
- En los listados **Total conceptos de ingresos**, **Total conceptos de egresos** y **Total conceptos de ingresos y egresos** se agregó, en la consulta por pantalla, la posibilidad de mostrar la cotización del dólar, tomada de la tabla de cotizaciones, para aquellos conceptos con precio unitario en pesos.
- Se hizo una modificación en el formulario de carga de terceros. Antes se impedía ingresar terceros con igual número de CUIT; ahora cuando se ingresa un tercero con el mismo número de CUIT que otro ya ingresado, el sistema avisa que ya existe y el usuario determina si lo ingresa igualmente o no.

Novedades en Versión 6.0.0

- Se agregó la posibilidad de indicar en Otras Labores el **costo de uso por km**. Utilizado en el caso de vehículos. Hasta este momento, solo se podían ingresar los costos de labores por hectárea y labores por hora.
- El módulo OPCIONAL de Impresión de Comprobantes tiene una nueva herramienta que es el **Cálculo de Retenciones de Ganancias en los Pagos**. Es decir, el sistema indica si al pagar una compra de insumos, un servicio, un alquiler, etc. corresponde retener y cual es el importe. Y en el caso de confirmarse la retención, imprime el comprobante de retención en cuestión.
- Se agregó la posibilidad de llevar el **stock de semillas en ítems** (bolsas). Por lo tanto, a partir de esta mejora, se puede elegir llevar el stock de semillas en kilogramos o en ítems.
- La consulta por pantalla de los listados IVA Compras e IVA Ventas muestra también el Resumen del Periodo y el detalle de Retenciones, algo que hasta ahora solo se visualizaba en la vista preliminar y en la impresión.
- Control de **Terceros Activos**. Se pueden desactivar terceros que ya no se utilizan más.

Luego, al cargar *Ventas y Otros Ingresos* y/o *Compras y Otros Egresos*, aparecen para seleccionar solo los terceros activos, y en *Cuentas de Clientes* y *Cuentas de Proveedores* por defecto se muestran los terceros activos o se puede tildar la opción ***Ver Inactivos*** para verlos a todos.

- Se agregó dentro de Utilidades del sistema un proceso que permite **actualizar el costo de uso de todos los Juegos de Herramientas** en función a cambios en los valores de los parámetros incluidos dentro del costo. Por ejemplo, cuando cambia el precio del litro de gasoil, al ejecutar este proceso, todos los juegos de herramientas actualizan su costo de acuerdo a este nuevo valor.
- Se agregó dentro de Utilidades del sistema un proceso que permite **actualizar el costo de uso de un juego de herramientas indicado en *Labores en Lotes* y *Otras Labores*** dentro de un rango de fechas, campaña y/o cultivo. Necesario en una situación en donde se cargaron labores con indicación de determinados juegos y luego se modificó el costo calculado del juego y se quiere reflejar esa modificación del costo en las labores ingresadas.
- Se agregó dentro de Utilidades del sistema un proceso que permite **actualizar el costo de los productos indicados en *Labores en Lotes* y *Otras Labores*** dentro de un rango de fechas, campaña y/o cultivo. La actualización del precio se hace en función del promedio ponderado. Necesario en una situación en donde se ingresaron labores en las cuales se desconocía el precio de los productos, luego cuando se tiene el precio de los productos se puede actualizar dichas labores.
- Se agregó la posibilidad de asignar en el evento **Iniciación de Cultivos** en lotes destinados a Agricultura, **un porcentaje de las hectáreas del lote a Reservas**. Necesario en situaciones en las cuales se siembra un cultivo cuya finalidad es la venta del cereal producido, pero luego, por determinadas circunstancias, una parte del lote es destinada a la confección de reservas. Ahora, la ventana de Iniciación de Cultivos se muestra de la siguiente manera:

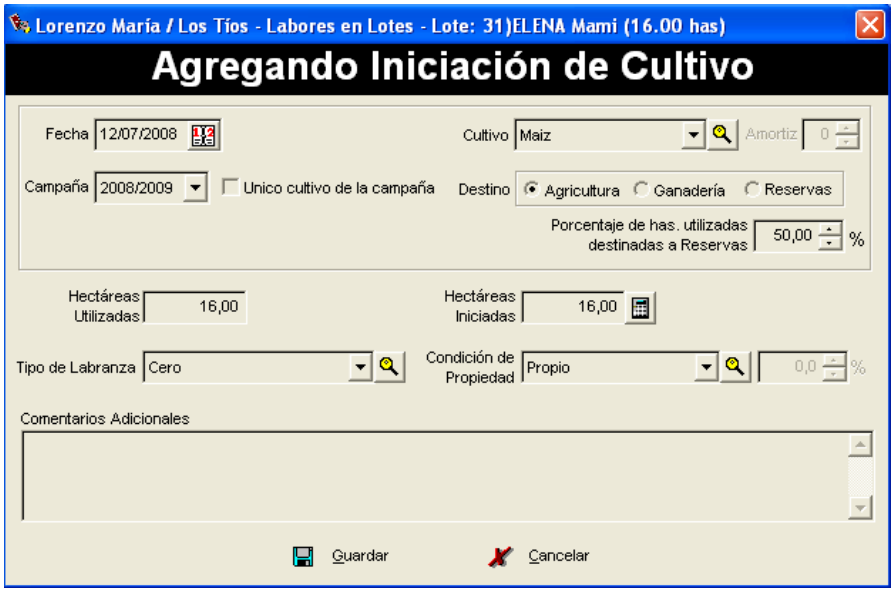

En este ejemplo, de un lote con maíz destinado a Agricultura, se ha decidido destinar a Reservas el 50% de lote, es decir 8 hectáreas.

- Al ingresar una compra o una venta nueva, en el botón Siguiente del primer paso de la carga, se controla si el comprobante ya fue ingresado. Hasta ahora ese control se realizaba solamente al final de la carga al hacer clic en el botón Guardar.
- En la consulta por pantalla de los listados de ingresos y egresos, se agregó la posibilidad de listar las observaciones escritas al cargar una transacción de ingresos o egresos.
- La ventana de parámetros de los listados **IVA Compras** e **IVA Ventas** sugiere por defecto el mes anterior a la fecha actual.
- Al cargar un movimiento en Compras y Otros Egresos, en la solapa de Impuestos y Retenciones, cuando muestra el valor base sobre el que calcula el IVA, ignora los conceptos Exentos, si los hubiera.
- En ***Labores en Lotes***, se agregó la posibilidad de cargar la labor Riego.

Primavera - Labores en Lotes - Lote: 1)JOSEFINA Al norte de la casa (15.50 has)

Agregando Riego

Fecha Inicio 20/09/2004 Hectáreas 15,50

Código labor 000000000787

Momento Post-Siembra

Estado de Crecimiento 2 - Inicio Macollaje

Labor realizada Regar

ACTIVIDAD EN EL LOTE Campaña 2004/2005 Cultivo Trigo Fecha de Iniciación 12/04/2004

Productos Utilizados | Labores | Personal | Riego / Comentarios Adicionales

Riego

Tiempo de Riego (horas) 10,0

Milímetros por Hectárea 20,0

Comentarios Adicionales

Se aplicó máxima presión

Guardar Cancelar

Novedades en Versiones anteriores a la Versión 6.0.0

- Se agregó la posibilidad de incluir imágenes de los campos y de asignar los lotes respectivos a las imágenes, ya sea fotos o planos obtenidos con GPS. Luego es posible seleccionar los lotes desde la lista o desde las imágenes. Esta novedad es un módulo OPCIONAL que tiene un costo adicional para aquellos que lo deseen incorporar.

- En los listados relacionados a transacciones de ingresos y/o egresos, se agregó la posibilidad de filtrarlos por varios valores del campo Clasificación, hasta ahora sólo era posible filtrar por un solo valor.
- El módulo opcional Gestión de Comprobantes permite ahora la **impresión de cartas de porte**, además de la impresión de facturas, remitos, notas de débito, notas de crédito, recibos y órdenes de pago.
- Se agregó el informe **Margen Bruto de Otras Actividades**. Este informe calcula el margen de actividades extraordinarias, como por ejemplo Servicios a terceros (contratistas), Empresas de Camiones, Producción de quesos, etc.
- Se agregó la posibilidad de cargar en los lotes la medición de materia verde y/o materia seca de las pasturas. La ventana de ingreso de datos es la siguiente:

- Se agregó también el correspondiente informe **Medición de Pasturas**, que permite evaluar la materia seca producida, la materia seca consumida y la materia seca remanente de las pasturas perennes, ya

sea de un lote en particular, o en un determinado período de tiempo. La ventana de parámetros es la siguiente:

Y a continuación el informe resultante:

Medición de Pasturas (Desde el 20/08/2004 hasta el 30/01/2005)

Camp	Fecha	Días	Labor	Has.Labor	Kgs. M.S. Producida por Ha.	Kgs. M.S. Producida Total	Kgs. M.S. Remanente por Ha.	Kgs. M.S. Remanente Total	Kgs. M.S. Consumida por Ha.	Kgs. M.S. Consumida Total
Pastura: Alfalfa - Lote: 1-FERROCARRIL - Has.Lote: 33,00										
02/03	11/09/04	22	Medición	33,00	586,67	19.360,00			586,67	19.360,00
02/03	11/10/04	30	Medición	33,00	720,00	23.760,00			720,00	23.760,00
02/03	13/11/04	33	Reserva	33,00	600,00	19.800,00			600,00	19.800,00
02/03	14/12/04	31	Medición	33,00	700,00	23.100,00			700,00	23.100,00
02/03	17/01/05	34	Medición	33,00	680,00	22.440,00			680,00	22.440,00
02/03	17/01/05	13	Medición(*)	33,00	294,67	9.724,00			294,67	9.724,00
			Totales del Lote	198,00	596,89	118.184,00			596,89	118.184,00
Pastura: Alfalfa - Lote: 2-FERROCARRIL - Has.Lote: 33,00										
01/02	21/09/04	30	Medición	33,00	1.000,00	33.000,00	25,00	825,00	975,00	32.175,00
01/02	21/10/04	30	Medición	33,00	1.100,00	36.300,00	28,00	924,00	1.072,00	35.376,00
01/02	23/11/04	33	Reserva	33,00	1.200,00	39.600,00			1.200,00	39.600,00
01/02	24/12/04	31	Medición	33,00	900,00	29.700,00			900,00	29.700,00
01/02	27/01/05	34	Medición	33,00	800,00	26.400,00			800,00	26.400,00
01/02	27/01/05	3	Medición(*)	33,00	80,00	2.640,00			80,00	2.640,00
			Totales del Lote	198,00	846,67	167.640,00	10,60	1.749,00	837,83	165.891,00
Pastura: Alfalfa - Lote: 3-FERROCARRIL - Has.Lote: 36,00										
03/04	01/09/04	12	Medición	36,00	240,00	8.640,00	4,00	144,00	236,00	8.496,00
03/04	01/10/04	30	Medición	36,00	650,00	23.400,00	12,00	432,00	638,00	22.968,00
03/04	03/11/04	33	Medición	36,00	680,00	24.480,00	15,00	540,00	665,00	23.940,00
03/04	04/12/04	31	Reserva	36,00	600,00	21.600,00			600,00	21.600,00
03/04	07/01/05	34	Medición	36,00	500,00	18.000,00	9,00	324,00	491,00	17.676,00
03/04	07/01/05	23	Medición(*)	36,00	383,33	13.800,00	6,90	248,40	376,43	13.551,60
			Totales del Lote	216,00	508,89	109.920,00	9,38	1.688,40	501,07	108.231,60
			Totales de la Pastura	612,00	646,64	395.744,00	6,74	3.437,40	641,02	392.306,60

- Se agregó el listado ***Otras Labores*** que muestra las labores ingresadas desde la opción Otras Labores, asignadas a distintos centros de costos de la empresa en un intervalo de fechas determinado y/o por campaña con detalle de productos, maquinaria y personal y con especificación de costos en pesos o en dólares. Se puede parametrizar de la siguiente manera:

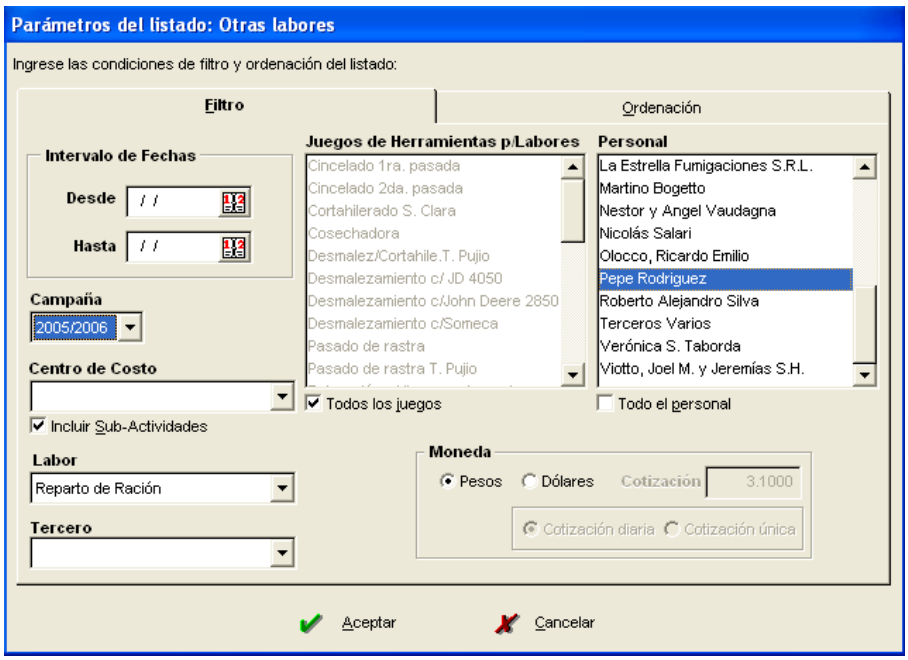

El informe se presenta como sigue:

Fecha	Campaña	Centro de Costo	Labor	Tercero			
31/07/05	2005/2006	Tambo	Reparto de Ración				
Fiat 800 con pala frontal			120,00		$	36,1500	4.338,00
Pepe Rodriguez				120,00	$		
		Total Labor	120,00	120,00			4.338,00
Fecha	Campaña	Centro de Costo	Labor	Tercero			
31/08/05	2005/2006	Tambo	Reparto de Ración				
Fiat 800 con pala frontal			120,00		$	36,1500	4.338,00
Pepe Rodriguez				120,00	$		
		Total Labor	120,00	120,00			4.338,00
Fecha	Campaña	Centro de Costo	Labor	Tercero			
30/09/05	2005/2006	Tambo	Reparto de Ración				
Fiat 800 con pala frontal			120,00		$	36,1500	4.338,00
Pepe Rodriguez				120,00	$		
		Total Labor	120,00	120,00			4.338,00
Fecha	Campaña	Centro de Costo	Labor	Tercero			
31/10/05	2005/2006	Tambo	Reparto de Ración				
Fiat 800 con pala frontal			120,00		$	36,1500	4.338,00
Pepe Rodriguez				120,00	$		
		Total Labor	120,00	120,00			4.338,00
Fecha	Campaña	Centro de Costo	Labor	Tercero			
30/11/05	2005/2006	Tambo	Reparto de Ración				
Fiat 800 con pala frontal			120,00		$	36,1500	4.338,00
Pepe Rodriguez				120,00	$		
		Total Labor	120,00	120,00			4.338,00
		Totales Generales	600,00	600,00			21.690,00

- Se agregó el informe ***Evaluación de la Empresa Maquinaria*** que permite evaluar a la maquinaria propia como una actividad por separado. Se puede analizar un intervalo de fechas, todas las maquinarias, o determinados juegos de herramientas en particular. El resultado se puede obtener en pesos o dólares. La pantalla de parámetros es la siguiente:

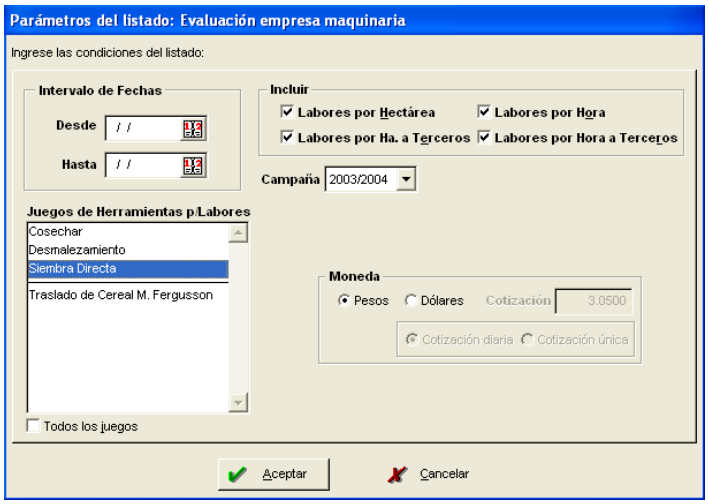

El informe se presenta de la siguiente manera:

Juego de Herramienta				
Ítem	$	Has.	Horas	Precio Ref.
Siembra Directa				
Labor	9.300,00	310,00		30,00
Total Ingresos	**9.300,00**	**310,00**		
Personal	51,69			
Combustible	43,01			
Lubricantes	5,14			
Mantenimiento de Maquinarias	8.900,00			
Total Gastos	**8.999,84**			
Saldo Operativo (Total Ingresos - Total Gastos)	**300,16**			
Amortización Maquinaria	9,44			
Amortización Implementos	12,13			
Intereses Maquinaria	7,59			
Intereses Implementos	5,99			
Total Costos Indirectos	**35,15**			
Resultado Operativo (Saldo Operativo - Costos Indirectos)	**265,01**			

- Se agregó el informe **Control de Movimientos por Contrato** que muestra los movimientos de ingresos y egresos relacionados a contratos de comercialización de cereales definidos.
- En el listado **Existencia de Hacienda por categoría** se agregaron las columnas: E.V., Total E.V., % E.V., Has./Tipo, Peso/Prom.Cab, Costo/Kg., $ Totales, Cotización dólar, Fecha de costo.

Tipo/Categoría	Cabezas	% Categ	% Total	E.V.	Total E.V.	% E.V.	Has. c/Tipo	Kgs. Pr/Cab	Costo/Kg	$ Totales
Cría	**34**		**9%**		**29,64**	**6,56%**	**18,11**			**132.000,00**
Terneras Destete	10	29%	3%	0,63	6,30			160,00		0,00
Terneras al Pie	12	35%	3%	0,54	6,48			100,00	$ 110,00	132.000,00
Terneros Destete	0			0,63	0,00			160,00		0,00
Terneros al Pie	0			0,54	0,00			100,00		0,00
Toros	2	6%	1%	1,23	2,46			550,00		0,00
Vacas	10	29%	3%	1,44	14,40			450,00		0,00
Vaquillonas	0			0,87	0,00			300,00		0,00
Invernada	**158**		**40%**		**146,30**	**32,40%**	**89,42**			**117.000,00**
Novillitos hasta 200	32	20%	8%	0,60	19,20			150,00	$ 2,50	12.000,00
Novillos de 201 hasta 300	38	24%	10%	0,77	29,26			250,00	$ 2,20	20.900,00
Novillos de 301 hasta 400	38	24%	10%	0,93	35,34			350,00	$ 2,00	26.600,00
Novillos de más de 400 kgs abc	50	32%	13%	1,25	62,50			500,00	$ 2,30	57.500,00
Tambo	**203**		**51%**		**275,63**	**61,04%**	**168,47**			**76.531,80**
Terneras	24	12%	6%	0,50	12,00			100,00	$ 0,50	1.200,00
Terneros	23	11%	6%	0,50	11,50			100,00	$ 0,50	1.150,00
Toros	2	1%	1%	0,98	1,96			600,00	$ 1,66	2.000,00
Vacas Secas	25	12%	6%	1,15	28,75			550,00	$ 0,00	45,00
Vacas en Ordeñe	76	37%	19%	2,28	173,28			550,00	$ 0,00	136,80
Vaquillonas Preñadas	19	9%	5%	1,12	21,28			400,00	$ 5,00	38.000,00
Vaquillonas Recría	34	17%	9%	0,79	26,86			250,00	$ 4,00	34.000,00
Totales	**395**				**451,57**	**100,00%**	**276,00**			**325.531,80**

- En el listado de lotes se agregó la posibilidad de filtrar el listado por campo y por condición de propiedad del lote.
- En el listado **Inventario de productos e insumos**, se agregó la posibilidad de hacerlo a una fecha determinada y ahora muestra la valorización del producto en existencia, es decir cantidad en stock por precio de la última compra.
- En el listado **Stock de cereales**, se agregó la posibilidad de hacerlo a una fecha determinada y de ver la valorización en pesos o en dólares del cereal en existencia según la cotización indicada.
- En el gráfico **Stock de cereales** se agregó la posibilidad de hacerlo a una fecha determinada.
- Se agregó más detalle al informe **Patrimonio del Establecimiento**. Además, se agregaron informes anexos que muestran en detalle cada uno de los ítems que se mencionan en este informe. Por ejemplo, el informe **Pasturas y Cultivos Anuales**, que permite ver cómo se origina el monto asignado a *Pasturas Perennes* y a *Pasturas y Cultivos Anuales*.

Descripción	$	u$s	%
ACTIVO			
Tierra	3.175.355,00	1.041.100,00	73,4 %
Mejoras	41.632,50	13.650,00	1,0 %
Maquinarias agrícolas	261.095,25	85.605,00	6,0 %
Implementos agrícolas	37.743,75	12.375,00	0,9 %
Vehículos	45.785,58	15.011,67	1,1 %
Máquinas y Equipos varios	300,00	98,36	0,0 %
Hacienda	325.531,80	106.731,74	7,5 %
Insumos en Depósito	2.358,04	773,13	0,1 %
Cereal Acopiado	37.210,80	12.200,26	0,9 %
Pasturas Perennes	46.517,63	15.251,68	1,1 %
Pasturas y Cultivos Anuales	0,00	0,00	0,0 %
Disponibilidades (Caja/Cuentas Bancarias/Tarjetas)	347.242,85	113.850,11	8,0 %
Cuentas por Cobrar	6.000,00	1.967,21	0,1 %
Saldos deudores (positivos) de clientes	6.000,00	1.967,21	
Saldos deudores (positivos) de proveedores	0,00	0,00	
Saldos deudores (positivos) de Ctas.Especiales (no de uso interno)	0,00	0,00	
TOTAL ACTIVO	**4.326.773,20**	**1.418.614,16**	**100,0 %**
PASIVO			
Deudas Bancarias	0,00	0,00	0,0 %
Total deuda bancaria con proveedores	0,00	0,00	
Saldos acreedores (negativos) de Cuentas Bancarias	0,00	0,00	
Deudas Comerciales	1.501,00	492,13	100,0 %
Total deuda comercial con proveedores	1.501,00	492,13	
Total saldos acreedores (negativos) de clientes	0,00	0,00	
Saldos acreedores (negativos) de Ctas.Especiales (no de uso interno)	0,00	0,00	
Saldos acreedores (negativos) de Tarjetas de Crédito	0,00	0,00	
Total de cheques emitidos no debitados de Cuentas Bancarias	0,00	0,00	
TOTAL PASIVO	**1.501,00**	**492,13**	**100,0 %**
PATRIMONIO NETO	**4.325.272,20**	**1.418.122,03**	

- Se agregó el informe **Detalle de recibos y órdenes de pago**.
- Se agregó el informe **Flujo de Fondos por Concepto**.
- Se agregó la opción Ingresos Brutos en la clasificación de Retenciones. En los listados IVA Compras e IVA Ventas se agregó el detalle de Retenciones de Ingresos Brutos.
- Se agregó la posibilidad de control de usuarios para ingresar al sistema.
- Se agregó el informe ***Costo de pasturas, verdeos y reservas***, que muestra los costos de implantación, mantenimiento y confección de pasturas, verdeos y reservas, es posible filtrar por distintos cultivos, campañas, lotes, etc. Permite totalizar costos por lotes y costos por reserva confeccionada y calcula el costo por unidad de cada reserva.

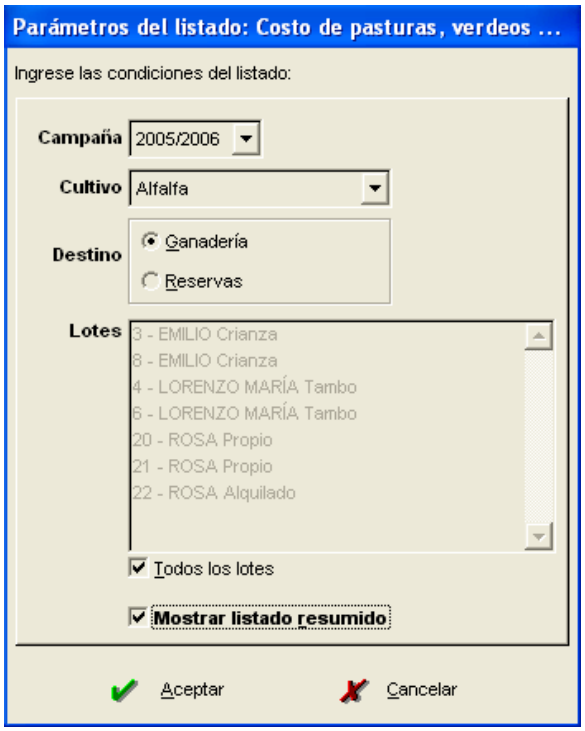

El informe se puede visualizar detallando labor por labor, producto por producto utilizado, o marcando la opción ***Mostrar listado resumido***, se presenta tal como lo muestra la siguiente imagen:

Campaña: 2005/2006	Has.Lotes (Totales): 101,50
Cultivo: Alfalfa	Has.Lotes (Utilizadas): 98,00
Destino: Ganadería	Has.Iniciadas: 96,50
Lotes: 3 Emilio-8 Emilio-4 Lorenzo María y otros	

Descripción	Fecha	Detalle	$ Totales	$/Ha	$/Reserva
EGRESOS					
Labores			**9.350,82**	**95,42**	
Aceites y Coadyuvantes			**117,70**	**1,20**	
Curasemillas			**77,78**	**0,79**	
Fertilizantes			**906,60**	**9,25**	
Herbicidas			**6.544,35**	**66,78**	
Insecticidas			**1.820,16**	**18,57**	
Semillas			**22.487,36**	**229,46**	
Varios			**285,07**	**2,91**	
Costos de Confección			**4.093,76**	**41,77**	
Costos por Tipo de Costos					
Costos de Implantación (CI)			10.124,59	103,31	
Costos de Mantenimiento (CM)			31.465,21	321,07	
Costos de Confección (CC)			4.093,76	41,77	
COSTOS TOTALES (CT)		**(CI + CM + CC)**	**45.683,57**	**466,16**	
Costos por Lote					
3-EMILIO		16,00 has.	13.240,09	827,51	
8-EMILIO		3,00 has.	2.203,50	550,88	
4-LORENZO MARÍA		16,50 has.	7.963,42	482,63	
6-LORENZO MARÍA		16,00 has.	7.950,97	481,88	
20-ROSA		22,50 has.	7.162,71	318,34	
21-ROSA		4,00 has.	1.273,40	318,35	
22-ROSA		18,50 has.	5.889,49	318,35	
COSTOS TOTALES (CT)			**45.683,58**	**466,16**	
Costos por Reserva					
Rollos de alfalfa		86,00 item - 32,00 has.	4.837,89		56,2545
Silo de alfalfa		36.000,00 kg - 16,00 has.	2.120,91		0,0589

- En los informes ***Margen bruto agrícola por campaña***, ***Margen bruto agrícola por campaña y cultivo***, ***Margen bruto ganadero*** y ***Margen bruto de tambo*** se agregó la posibilidad de que aparezcan detallados los gastos de estructura.

- En los informes ***Margen bruto agrícola por campaña***, ***Margen bruto agrícola por campaña y cultivo***, ***Margen bruto ganadero*** y ***Margen bruto de tambo*** se agregó la posibilidad de visualizarlos en pesos o
- En los informes ***Margen bruto ganadero*** y ***Margen bruto tambo*** se incorporó la posibilidad de mostrar el detalle de costos de Mantenimiento de Pasturas, costos de Verdeos y costos de Amortización de Pasturas. La pantalla de parámetros tiene ahora el siguiente aspecto:
- Se agregó el listado ***Historial de lotes***. Muestra las labores realizadas en los lotes con detalle de productos, maquinaria y personal y con especificación de costos. Totaliza los costos totales por iniciación de cultivo y por lote. Permite la posibilidad de visualizarlo en pesos o dólares. La pantalla de parámetros es la siguiente:

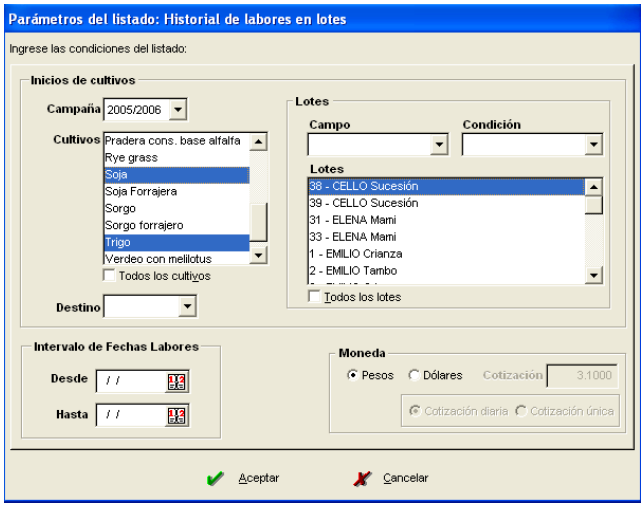

El informe resultante se presenta de la siguiente manera:

Fecha	Labor	Has.	Item	Cantidad		Costo Unitario	Costo Total $
Lote: 38-CELLO - Sucesión - Alquilado - Has: 25,00							
20/04/05	**Iniciación Cultivo**	**25,00**	**Campaña: 2005/2006 - Trigo - Agricultura**				
21/04/05	Ap.Agroquímicos	25,00	Glifosato	60,00 lt	$	8,5000	510,00
21/04/05	Ap.Agroquímicos	25,00	2.4 D 100	10,00 lt	$	13,1000	131,00
21/04/05	Ap.Agroquímicos	25,00	Metsulfurón	200,00 gr	$	1,5500	310,00
21/04/05	Ap.Agroquímicos	25,00	Sulfato de amonio	25,00 kg	$	0,9300	23,25
21/04/05	Ap.Agroquímicos	25,00	Nestor y Angel Vaudagna	25,00 has	$	9,2000	230,00
27/05/05	Siembra	25,00	Semilla Trigo(general)	3.125,00 kg	$	0,2500	781,25
27/05/05	Siembra	25,00	Siembra c/Agrometal S.C.	25,00 has	$	36,4100	910,25
27/05/05	Siembra	25,00	Roberto Alejandro Silva	25,00 has			
27/05/05	Fertilización	25,00	Urea	1.842,00 kg	$	1,1420	2.103,56
27/05/05	Tratam.Semillas	25,00	Thiram + Carbendacil	4,50 lt	$	15,8600	71,37
27/05/05	Tratam.Semillas	25,00	Inoculante	1,22 lt	$	245,5000	299,41
03/12/05	Cosecha	25,00	B. F. D. Agropecuaria	25,00 has	$	60,0000	1.500,00
			Campaña: 2005/2006 - Cultivo: Trigo - Costos Totales				**6.870,09**
05/12/05	**Iniciación Cultivo**	**25,00**	**Campaña: 2005/2006 - Soja - Agricultura**				
08/12/05	Siembra	8,00	Semilla Soja(Nidera 6411)	665,00 kg	$	0,6000	399,00
08/12/05	Siembra	8,00	Siembra c/Agrometal S.C.	8,00 has	$	40,2000	321,60
08/12/05	Siembra	8,00	Roberto Alejandro Silva	8,00 has			
08/12/05	Siembra	17,00	Semilla Soja(Nidera 7636)	1.315,00 kg	$	0,8600	1.130,90
08/12/05	Siembra	17,00	Siembra c/Agrometal S.C.	17,00 has	$	40,2000	683,40
08/12/05	Siembra	17,00	Roberto Alejandro Silva	17,00 has			
08/12/05	Tratam.Semillas	25,00	Inoculante	8,00 lt	$	23,0650	184,52
08/12/05	Carga de semilla	3,00	Carga de semillas	3,00 hs	$	25,7800	77,34
08/12/05	Carga de semilla	3,00	Terceros Varios	3,00 hs			
08/12/05	Fertilización	25,00	Fertilizante Basifertil	1.800,00 kg	$	1,0969	1.974,42
30/12/05	Ap.Agroquímicos	25,00	Roundup Max	30,50 kg	$	23,0200	702,11
30/12/05	Ap.Agroquímicos	25,00	Bartolo J. Pons y Cia. S.C.C.	25,00 has	$	9,0000	225,00
02/02/06	Ap.Agroquímicos	25,00	Roundup Max	25,00 kg	$	23,0200	575,50
02/02/06	Ap.Agroquímicos	25,00	Bartolo J. Pons y Cia. S.C.C.	25,00 has	$	9,0000	225,00
15/03/06	Ap.Agroquímicos	25,00	Cipermetrina	3,75 lt	$	110,9300	415,99
15/03/06	Ap.Agroquímicos	25,00	Aceite emulsionable	20,00 lt	$	4,0100	80,20
15/03/06	Ap.Agroquímicos	25,00	Fungicida	8,00 lt	$	181,8000	1.454,40
15/03/06	Ap.Agroquímicos	25,00	Bartolo J. Pons y Cia. S.C.C.	25,00 has	$	9,0000	225,00
28/03/06	Ap.Agroquímicos	25,00	Endosulfan	25,00 lt	$	13,9000	347,50
28/03/06	Ap.Agroquímicos	25,00	Aceite emulsionable	20,00 lt	$	4,0100	80,20
28/03/06	Ap.Agroquímicos	25,00	Bartolo J. Pons y Cia. S.C.C.	25,00 has	$	9,0000	225,00
10/05/06	Cosecha	25,00	Martino Bogetto	12,50 has	$	120,0000	1.500,00
			Campaña: 2005/2006 - Cultivo: Soja - Costos Totales				**10.827,08**
Inicios de Cultivo: 2			**Lote: 38-CELLO - COSTOS TOTALES**				**17.697,17**

- Se agregó el listado ***Costo consumo de suplementación***, que detalla la suplementación dada a las distintas categorías de hacienda en un intervalo de fechas determinado y el costo de lo consumido. Se puede parametrizar el listado conforme a criterios personalizados. Se puede ver ordenado por distintos campos con hasta tres niveles de agrupación en la ordenación y permite obtener subtotales por distintos campos.-

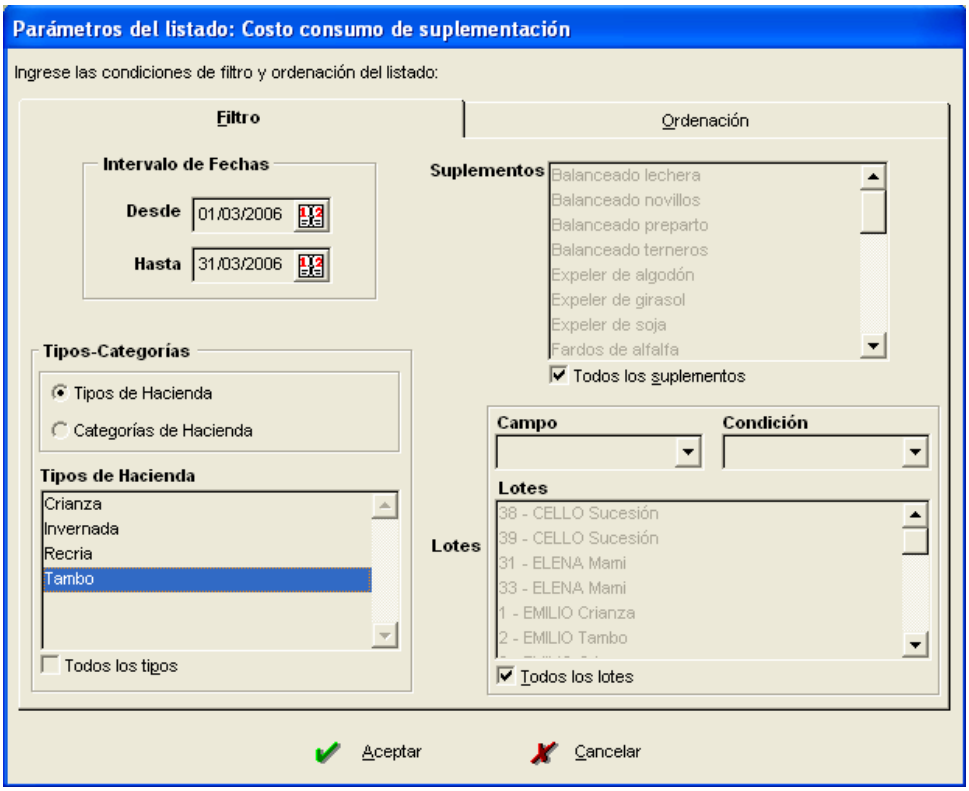

El informe se presenta de la siguiente manera:

Costo consumo de suplementación (Desde el 01/03/2006 hasta el 31/03/2006 - Tipos de Hacienda: Tambo)

Fecha	Tipo-Categoría	Lote	Cab	Suplemento	Cantidad	Costo Unitario	Costo Total ($)
31/03/06	Tambo-Vacas en ordeñe	17-LORENZO	66	Balanceado lechera	10.285,00kg	$ 0,2950	3.034,08
31/03/06	Tambo-Vacas en ordeñe	3-EMILIO	125	Balanceado lechera	19.475,00kg	$ 0,2950	5.745,13
31/03/06	Tambo-Vacas en ordeñe	9-EMILIO	61	Balanceado lechera	2.270,00kg	$ 0,2950	669,65
Total Suplemento Balanceado lechera					**32.030,00kg**		**9.448,86**
31/03/06	Tambo-Vacas secas	15-LORENZO	14	Balanceado preparto	1.272,41kg	$ 0,3186	405,39
31/03/06	Tambo-Vaquillonas	15-LORENZO	25	Balanceado preparto	1.922,59kg	$ 0,3186	612,54
Total Suplemento Balanceado preparto					**3.195,00kg**		**1.017,93**
31/03/06	Tambo-Vacas en ordeñe	17-LORENZO	66	Expeler de soja	2.000,00kg	$ 0,5111	1.022,20
31/03/06	Tambo-Vacas en ordeñe	3-EMILIO	125	Expeler de soja	3.800,00kg	$ 0,5111	1.942,18
Total Suplemento Expeler de soja					**5.800,00kg**		**2.964,38**
31/03/06	Tambo-Vacas en ordeñe	17-LORENZO	66	Grano húmedo de maíz	8.100,00kg	$ 0,0413	334,53
31/03/06	Tambo-Vacas en ordeñe	3-EMILIO	125	Grano húmedo de maíz	15.335,00kg	$ 0,0413	633,34
Total Suplemento Grano húmedo de maíz S. Clara					**23.435,00kg**		**967,87**
31/03/06	Tambo-Vacas secas	15-LORENZO	14	Rollos de moha	1,19item	$ 25,6538	30,65
31/03/06	Tambo-Vaquillonas	15-LORENZO	25	Rollos de moha	1,81item	$ 25,6538	46,31
Total Suplemento Rollos de moha					**3,00item**		**76,96**
31/03/06	Tambo-Vacas en ordeñe	17-LORENZO	66	Silos de maíz	32.400,00kg	$ 0,0277	897,48
31/03/06	Tambo-Vacas en ordeñe	3-EMILIO	125	Silos de maíz	61.355,00kg	$ 0,0277	1.699,53
31/03/06	Tambo-Vacas secas	15-LORENZO	14	Silos de maíz	4.880,55kg	$ 0,0277	135,19
31/03/06	Tambo-Vaquillonas	15-LORENZO	25	Silos de maíz	7.374,45kg	$ 0,0277	204,27
Total Suplemento Silos de maíz					**106.010,00kg**		**2.936,47**

Costo Total: $ 17.412,47

- Se agregó la posibilidad de llevar el ***stock de productos e insumos por distintos depósitos***. Cada vez que se compra un producto se puede indicar en que depósito se almacena; cada vez que se utiliza un producto se puede indicar de que depósito se retira. Luego, en los informes ***Inventario de Productos e Insumos*** y ***Movimientos de inventario de productos e insumos***, se puede consultar por depósito o totalizar.
- Se agregó la posibilidad de manejar la actividad ***Servicios a Terceros***, es decir, para aquellos que son contratistas de siembra, cosecha, pulverización, etc, es posible llevar el seguimiento de hectáreas trabajadas, maquinaria utilizada y personal interviniente en labores realizadas en lotes de terceros.

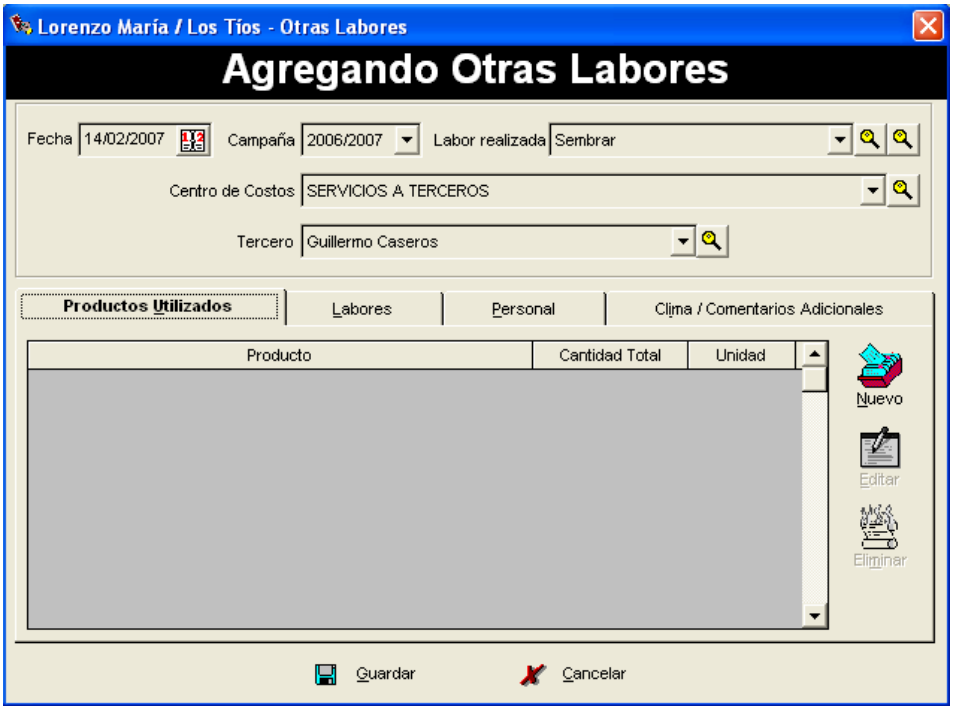

- En la consulta por pantalla del listado de ***Lotes y Áreas de Encierre*** se agregó la columna que muestra la fecha de removido de lote.
- En el formulario de parámetros del listado ***Lotes y Áreas de Encierre*** se agregó la posibilidad de incluir o no los lotes removidos.
- En el formulario de parámetros del informe ***Distribución del uso del suelo***, se agregó la posibilidad de filtrar por lotes de determinados campos y por determinados cultivos.

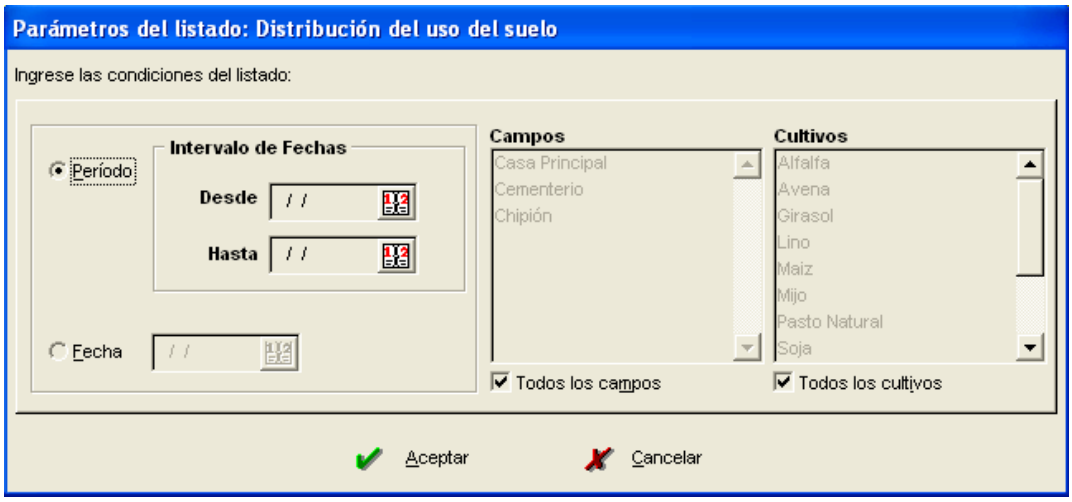

- En la consulta por pantalla de los listados ***Resumen de cuenta de clientes***, ***Resumen de cuenta de proveedor*** y ***Resumen de cuenta Cliente - Proveedor*** se agregó la columna comprobante y nº de comprobante para que se muestre en forma separada el comprobante y el nº de comprobante que ocasiona la transacción de ingreso o egreso.

- En la consulta por pantalla del listado ***Acumulado mensual de conceptos de ingresos y egresos***, se agregó una columna por cada mes, que muestra el porcentaje que representa el total de cada concepto de ingresos y egreso, sobre el total de conceptos de ingresos.

Consulta por Pantalla - Acumulado mensual conceptos ingresos y egresos

Tipo	Concepto	Mes: Ene-06	%/Ing.Mes	Mes: Feb-06	%/Ing.Mes	Mes: Mar-06	%/Ing.Mes
Ingresos	**Producción**	**175.586,32**	**99,95 %**	**104.765,92**	**99,62 %**	**180.883,18**	**99,02 %**
	Venta de Granos	**61.992,11**	**35,29 %**	**17.676,06**	**16,81 %**	**72.912,36**	**39,92 %**
	Venta de soja					841,01	0,46 %
	Venta de trigo	61.992,11	35,29 %	17.676,06	16,81 %		
	Venta de maíz					72.071,35	39,45 %
	Venta de Hacienda	**14.407,20**	**8,20 %**			**23.971,92**	**13,12 %**
	Venta de terneros calostrados						
	venta de vacas	14.407,20	8,20 %			23.971,92	13,12 %
	Venta de Leche	99.187,01	56,46 %	87.089,86	82,81 %	83.998,90	45,98 %
	Otras Ventas y Servicios					**1.785,00**	**0,98 %**
	Venta de Reservas					1.785,00	0,98 %
	Trabajos Agrícolas a Terceros						
	Varios	**88,45**	**0,05 %**	**404,26**	**0,38 %**		
	Reintegros	88,45	0,05 %	404,26	0,38 %		
	Varios						
Egresos	**Compra de Insumos**	**23.778,48**	**13,54 %**	**35.241,63**	**33,51 %**	**73.292,01**	**40,12 %**
	Combustibles, Lubricantes y Derivados	**3.726,98**	**2,12 %**	**5.006,87**	**4,76 %**	**22.554,54**	**12,35 %**
	Nafta Especial			277,11	0,26 %	40,45	0,02 %
	Gasoil Sta. Clara	3.726,98	2,12 %	3.751,80	3,57 %	6.343,54	3,47 %
	Aceites y lubricantes			977,96	0,93 %	1.046,41	0,57 %
	Gasoil T. Pujio					15.124,14	8,28 %
	Sulfosato						
	Agroquímicos	**5.306,96**	**3,02 %**	**11.301,67**	**10,75 %**	**596,06**	**0,33 %**
	Roundup Max	4.903,26	2,79 %	301,21	0,29 %		
	Metsulfurón						
	Cipermetrina			1.816,63	1,73 %		
	Coadyuvante/Adherente			554,22	0,53 %	27,43	0,02 %
	Endosulfan			4.800,00	4,56 %	568,63	0,31 %

- En el listado ***Total conceptos de ingresos***, se agregó una columna que muestra el porcentaje que representa el total de cada concepto de ingreso sobre el total de ingresos

Concepto	Total Concepto	%/Ingresos
Producción	**61.867,72**	**99,98 %**
Venta de Granos	**15.220,90**	**24,60 %**
Venta de Soja	15.220,90	24,60 %
Venta de Hacienda	**32.566,82**	**52,63 %**
Venta de quesos	14.080,00	22,75 %
Financieros	**12,00**	**0,02 %**
Intereses	**12,00**	**0,02 %**

Total en conceptos de ingresos: $ 61.879,72

- En el listado ***Total conceptos de egresos***, se agregó una columna que muestra el porcentaje que representa el total de cada concepto de egreso sobre el total de egresos
- En el listado ***Total conceptos de ingresos y egresos***, se agregaron dos columnas, una muestra el porcentaje que representa cada concepto de ingreso y egresos sobre el total de conceptos de ingresos y la segunda, muestra el porcentaje que representa cada concepto de ingreso y egreso sobre el total de conceptos de egresos.

Concepto	Total Concepto	%/Ingresos	%/Egresos
Conceptos de Ingresos			
Producción	**61.867,72**	**99,98 %**	**168,01 %**
Venta de Granos	**15.220,90**	**24,60 %**	**41,33 %**
Venta de Soja	15.220,90	24,60 %	41,33 %
Venta de Hacienda	**32.566,82**	**52,63 %**	**88,44 %**
Venta de quesos	14.080,00	22,75 %	38,24 %
Financieros	**12,00**	**0,02 %**	**0,03 %**
Intereses	**12,00**	**0,02 %**	**0,03 %**
Total en conceptos de Ingresos: $61.879,72			
Conceptos de Egresos			
Compra de Insumos	**9.662,90**	**15,62 %**	**26,24 %**
Combustibles, Lubricantes y Derivados	**1.569,13**	**2,54 %**	**4,26 %**
Nafta Especial	37,99	0,06 %	0,10 %
Gasoil	1.433,87	2,32 %	3,89 %
G.N.C.	67,80	0,11 %	0,18 %
Nafta Común	29,47	0,05 %	0,08 %

- Se agregó un nuevo informe: ***Productos utilizados en labores en lotes***, que muestra los productos utilizados en las labores realizadas en los distintos lotes en un intervalo de fechas determinado, expresando la cantidad de hectáreas tratadas y la cantidad utilizada de cada producto, además del costo de los mismos. Se puede ver ordenado por distintos campos con hasta tres niveles de agrupación en la ordenación y permite obtener subtotales por distintos campos.-

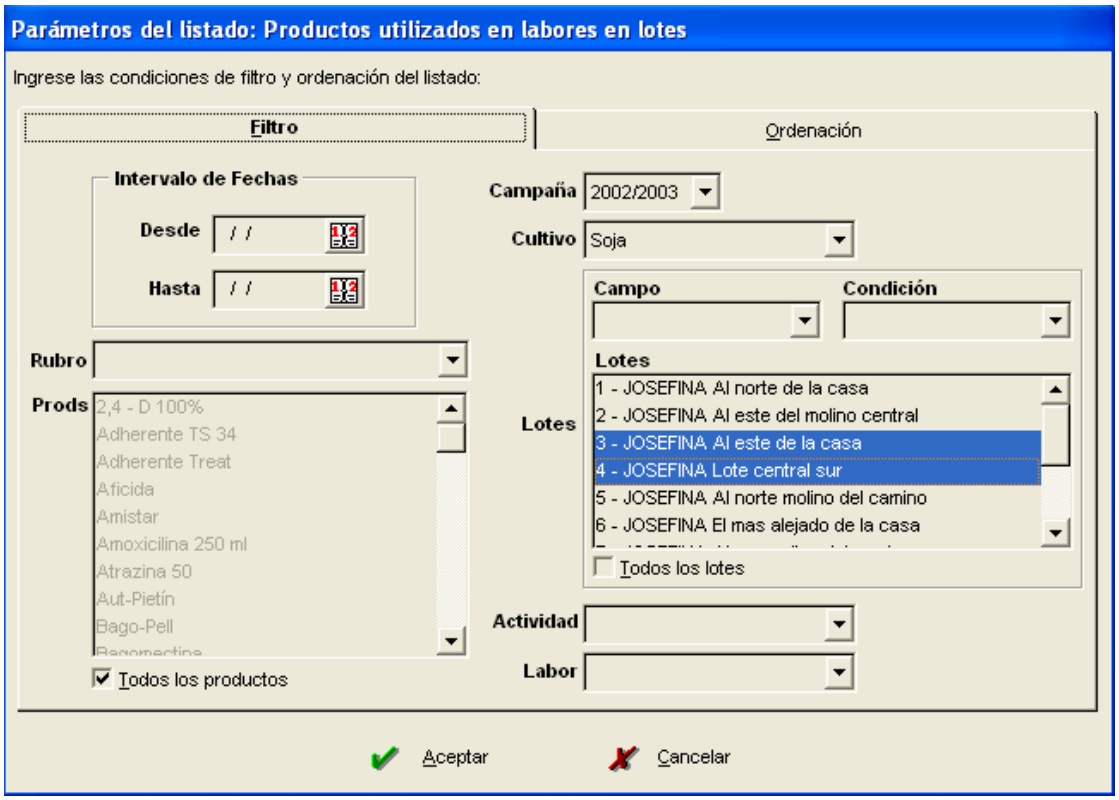

En base a estos parámetros, el informe resultante es el siguiente:

Producto	Fecha	Camp	Cultivo	Lote	Has/Hs	Cantidad	Costo Unitario		Costo Total ($)
2,4 - D 100%	12/09/02	02/03	Soja	3-JOSEFINA	7,50	3,0000lt	$	13,8700	41,61
Total Producto 2,4 - D 100%					**7,50**	**3,00lt**			**41,61**
Adherente TS 34	27/12/02	02/03	Soja	4-JOSEFINA	8,00	0,2500lt	$	25,6500	6,41
Total Producto Adherente TS 34					**8,00**	**0,25lt**			**6,41**
Adherente Treat	20/01/03	02/03	Soja	3-JOSEFINA	7,50	0,3913lt	u$s	4,6000	5,98
Total Producto Adherente Treat					**7,50**	**0,39lt**			**5,98**
Banvel	12/09/02	02/03	Soja	3-JOSEFINA	7,50	0,7826lt	$	100,9300	78,99
Total Producto Banvel					**7,50**	**0,78lt**			**78,99**
Cipermetrina 25	19/11/02	02/03	Soja	3-JOSEFINA	7,50	1,3696lt	$	18,0500	24,72
Cipermetrina 25	19/11/02	02/03	Soja	4-JOSEFINA	8,00	1,5000lt	$	18,0500	27,08
Cipermetrina 25	27/12/02	02/03	Soja	4-JOSEFINA	8,00	1,0000lt	$	24,1600	24,16
Cipermetrina 25	20/01/03	02/03	Soja	3-JOSEFINA	7,50	0,7826lt	$	24,1600	18,91
Cipermetrina 25	06/02/03	02/03	Soja	4-JOSEFINA	8,00	0,8000lt	$	24,1600	19,33
Total Producto Cipermetrina 25					**39,00**	**5,45lt**			**114,20**
Endosulfan	20/01/03	02/03	Soja	3-JOSEFINA	7,50	5,2826lt	u$s	5,2000	91,20
Endosulfan	06/02/03	02/03	Soja	4-JOSEFINA	8,00	5,6000lt	u$s	5,2000	96,68
Total Producto Endosulfan					**15,50**	**10,88lt**			**187,88**
Gamawett	06/02/03	02/03	Soja	4-JOSEFINA	8,00	0,8000lt	$	24,7700	19,82
Total Producto Gamawett					**8,00**	**0,80lt**			**19,82**
Glifosato	12/09/02	02/03	Soja	3-JOSEFINA	7,50	23,4800lt	$	11,0600	259,69
Glifosato	12/11/02	02/03	Soja	4-JOSEFINA	8,00	16,0000lt	$	9,4200	150,72
Glifosato	07/12/02	02/03	Soja	3-JOSEFINA	7,50	30,0000lt	$	9,5000	285,00
Glifosato	27/12/02	02/03	Soja	4-JOSEFINA	8,00	32,0000lt	$	9,4900	303,68
Total Producto Glifosato					**31,00**	**101,48 lt**			**999,09**
Semilla Soja(Don Mario 48)	25/10/02	02/03	Soja	3-JOSEFINA	7,50	684,7800kg	$	0,9000	616,30
Total Producto Semilla Soja(Don Mario 48)					**7,50**	**684,78 kg**			**616,30**
Semilla Soja(Hidera 6401)	11/11/02	02/03	Soja	4-JOSEFINA	8,00	650,0000kg	$	0,8000	520,00
Total Producto Semilla Soja(Hidera 6401)					**8,00**	**650,00 kg**			**520,00**
									Costo Total: $ 2.590,28

- Se agregó la posibilidad de manejar ***capitalización de hacienda de terceros***. Permite llevar el detalle de cada ingreso de hacienda a capitalización con la pesada correspondiente, además del detalle de salidas o ventas. El sistema calcula automáticamente la cantidad de kilogramos de carne producidos y cuánto corresponde al tercero que aportó la hacienda. En la definición de los tipos de hacienda se indica el porcentaje de los kilogramos producidos en capitalización que corresponden al dueño del campo.

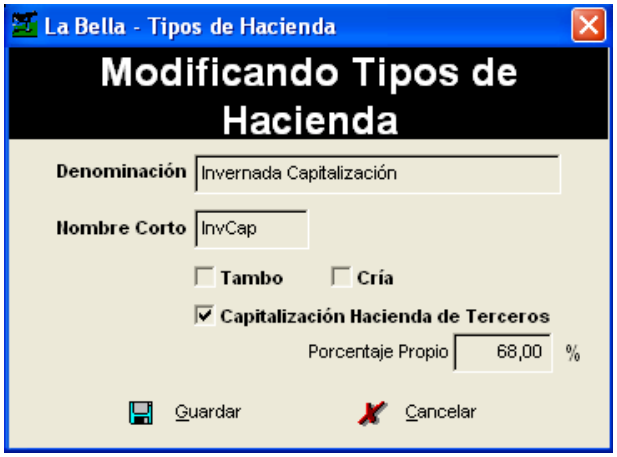

- Se mejoró el listado ***Novedades de labores en lotes*** para que muestre más información acerca de las distintas novedades.

Fecha	Camp	Cultivo	Lote	Has./Hs.	Descripción de la novedad
05/12/05	05/06	Soja	38-CELLO	25,00	Iniciación de cultivo - Agricultura - Has: 25,00
08/12/05	05/06	Soja	38-CELLO	8,00	Siembra (Semilla Soja(Nidera 6411))
08/12/05	05/06	Soja	38-CELLO	17,00	Siembra (Semilla Soja(Nidera 7636))
08/12/05	05/06	Soja	38-CELLO	25,00	Tratamiento de Semillas (Inoculante)
08/12/05	05/06	Soja	38-CELLO	3,00 *	Carga de semilla
08/12/05	05/06	Soja	38-CELLO	25,00	Fertilización (Fertilizante Basifertil)
30/12/05	05/06	Soja	38-CELLO	25,00	Fumigar (Roundup Max)
02/02/06	05/06	Soja	38-CELLO	25,00	Fumigar (Roundup Max)
15/03/06	05/06	Soja	38-CELLO	25,00	Fumigar (Cipermetrina-Aceite emulsionable-Fungicida)
28/03/06	05/06	Soja	38-CELLO	25,00	Fumigar (Endosulfan-Aceite emulsionable)
10/05/06	05/06	Soja	38-CELLO	25,00	Cosecha - QQ/ha: 30,83 - QQ/Totales: 770,80
Totales Cultivo Soja: Novedades 11 - Has.: 225,00					
20/04/05	05/06	Trigo	38-CELLO	25,00	Iniciación de cultivo - Agricultura - Has: 25,00
21/04/05	05/06	Trigo	38-CELLO	25,00	Fumigar (Glifosato-2.4 D 100-Metsulfurón-Sulfato de amonio)
27/05/05	05/06	Trigo	38-CELLO	25,00	Siembra (Semilla Trigo(general))
27/05/05	05/06	Trigo	38-CELLO	25,00	Fertilización (Urea)
27/05/05	05/06	Trigo	38-CELLO	25,00	Tratamiento de Semillas (Thiram + Carbendacil-Inoculante)
03/12/05	05/06	Trigo	38-CELLO	25,00	Cosecha - QQ/ha: 42,85 - QQ/Totales: 1.071,30
Totales Cultivo Trigo: Novedades 6 - Has.: 150,00					

- Se agregó la posibilidad de ***separar las reservas de la superficie ganadera y luego distribuir su costo de acuerdo al consumo***. Es decir, cuando inicio un cultivo en un lote que voy a destinar a confeccionar reservas, puedo indicar que su destino es ***Reservas***, esto permite evitar el prorrateo del costo de la reserva entre todas las actividades ganaderas e imputarlo específicamente a la actividad que lo consume. Por ejemplo: si confecciono un silo de picado fino de maíz que va a ser consumido por la actividad Tambo, puedo asignar el 100% del gasto de la reserva al Tambo y 0% al resto de las actividades ganaderas.